



LAURENCE DUMONT
AGENCEMENT ET DESIGN D'ESPACES INTÉRIEURS

Projet d'agencement global d'une maison d'habitation

86 rue de Bessac
79000 NIORT

PROJET

2025 09

EXISTANT - PLAN DU RDC

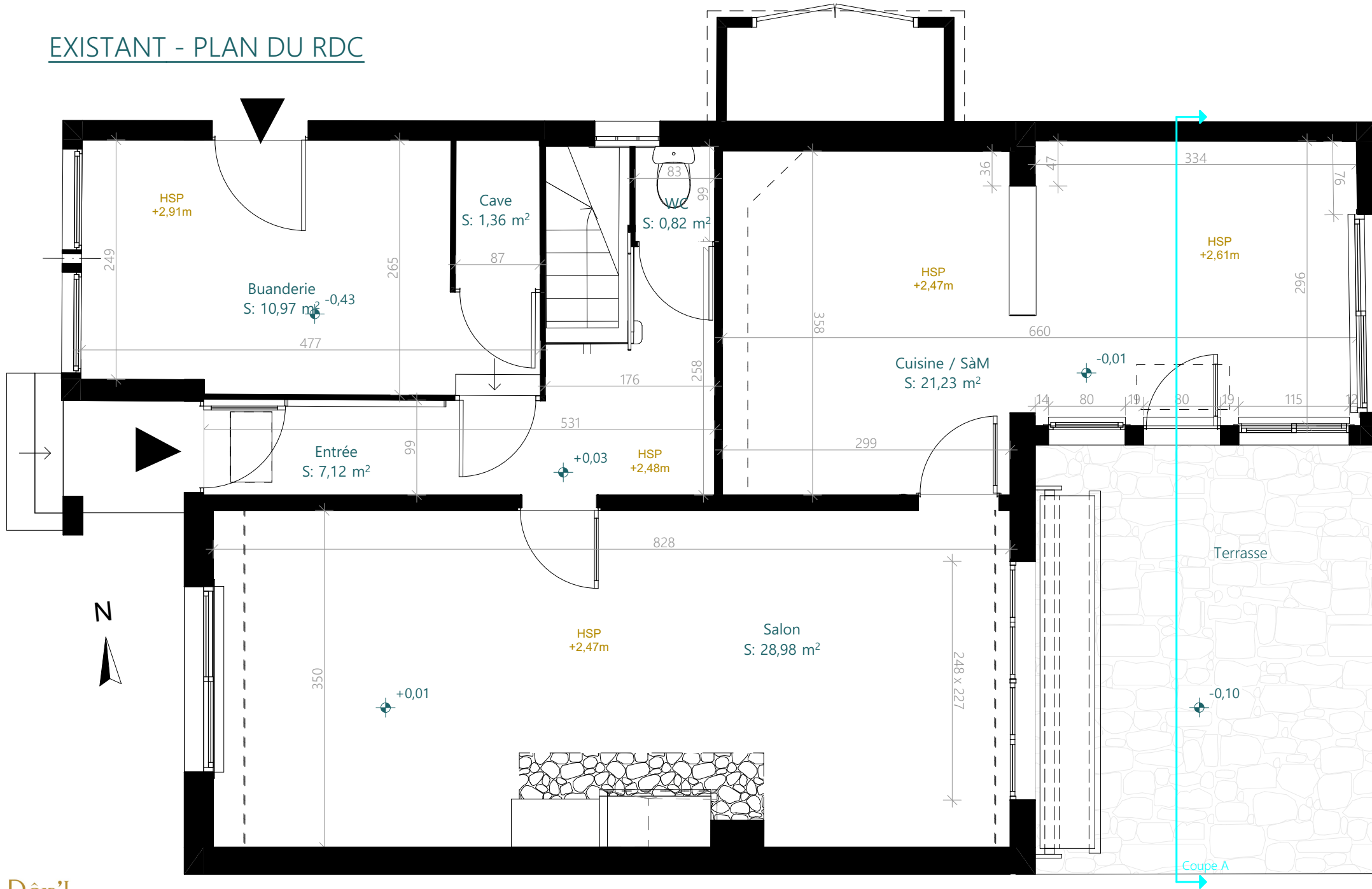

Ces plans ne sont pas des plans d'exécution et n'engagent pas la responsabilité de l'architecte d'intérieur.

M. et Mme CLAQUIN
 86 rue de Bessac
 79000 NIORT

Projet d'agencement global d'une maison d'habitation
 86 rue de Bessac
 79000 NIORT

PROJET	Plan de l'existant RDC - 50ème	
02	2025_085	2025 09

EXISTANT - PLAN DE L'ETAGE



Ces plans ne sont pas des plans d'exécution et n'engagent pas la responsabilité de l'architecte d'intérieur.

M. et Mme CLAQUIN
86 rue de Bessac
79000 NIORT

Projet d'agencement global d'une maison d'habitation
86 rue de Bessac
79000 NIORT

PROJET
03

Plan de l'existant Etage - 50ème
2025_085 2025 09

EXISTANT - PHOTOS RDC



Bas de l'escalier, avec WC



Cuisine SàM



Cuisine SàM



Entrée



Salon



Salon



Cuisine SàM



Cuisine SàM

EXISTANT - PHOTOS ETAGE



SdE



Chambre 2



Chambre 1



Cage d'escalier



SdE



Chambre 1



Palier



Bas de l'escalier

M. et Mme CLAQUIN 86 rue de Bessac 79000 NIORT	Projet d'aménagement global d'une maison d'habitation 86 rue de Bessac 79000 NIORT	PROJET	Photos de l'existant Etage	
		06	2025_085	2025 09

PROJET - ETAGE - PLAN

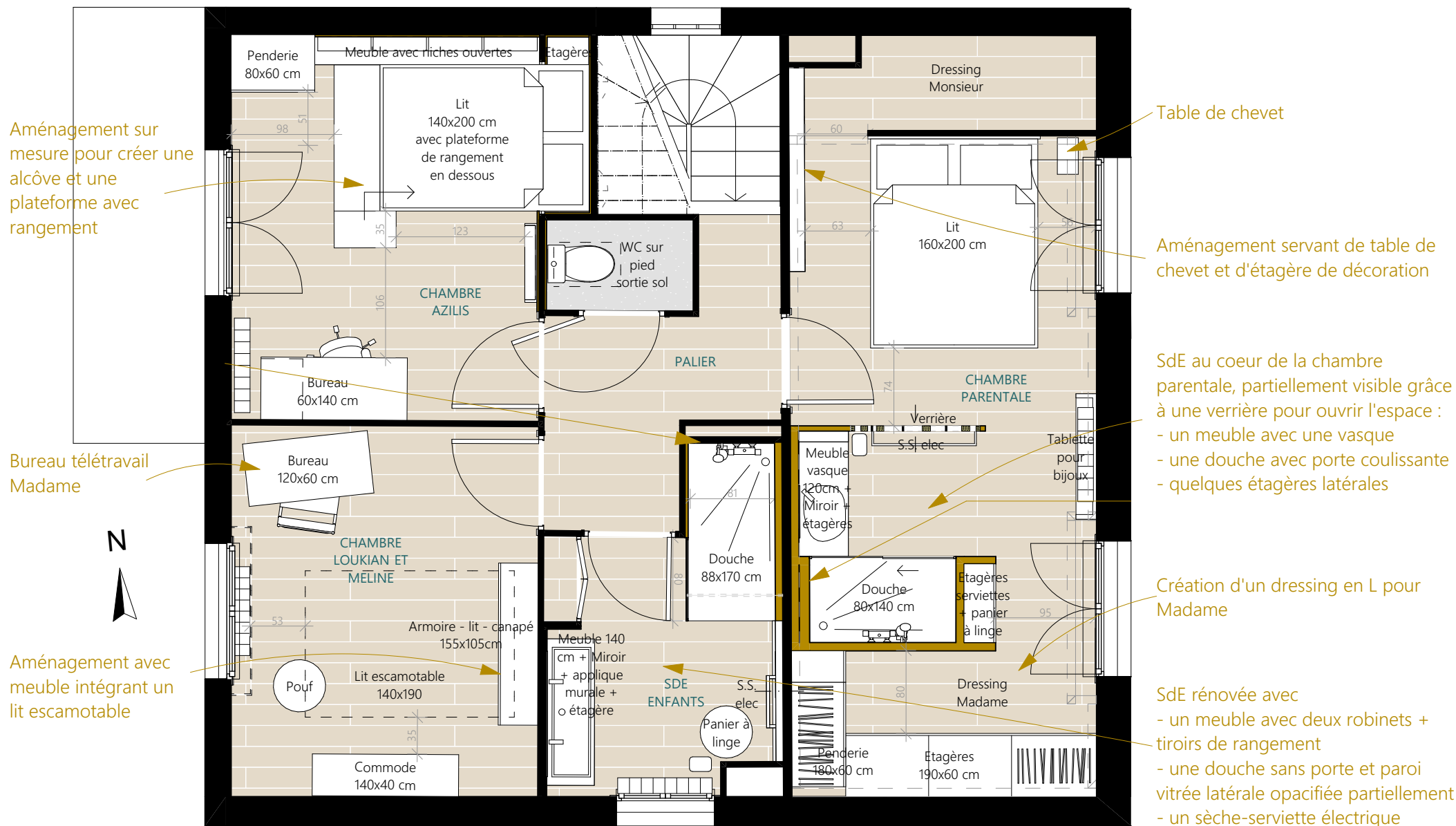

PROJET - CHAMBRE AZILIS

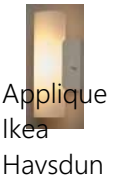
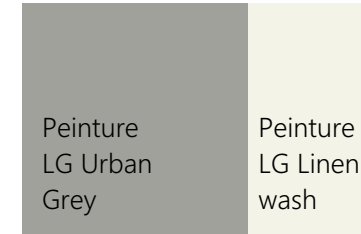

Miroir Ikea Nissedal



Niches

Etagères servant de table de nuit

Panneaux acoustiques

Penderie et étagères

Lit avec tiroirs et niches de rangement

Peinture et rideau matérialisant le cocon

Etagères pour bibelots et bijoux

M. et Mme CLAQUIN 86 rue de Bessac 79000 NIORT	Projet d'agencement global d'une maison d'habitation 86 rue de Bessac 79000 NIORT	PROJET	Projet - Chambre Azilis	
		12	2025_085	2025_09

PROJET - CHAMBRE LOUKIAN ET MELINE

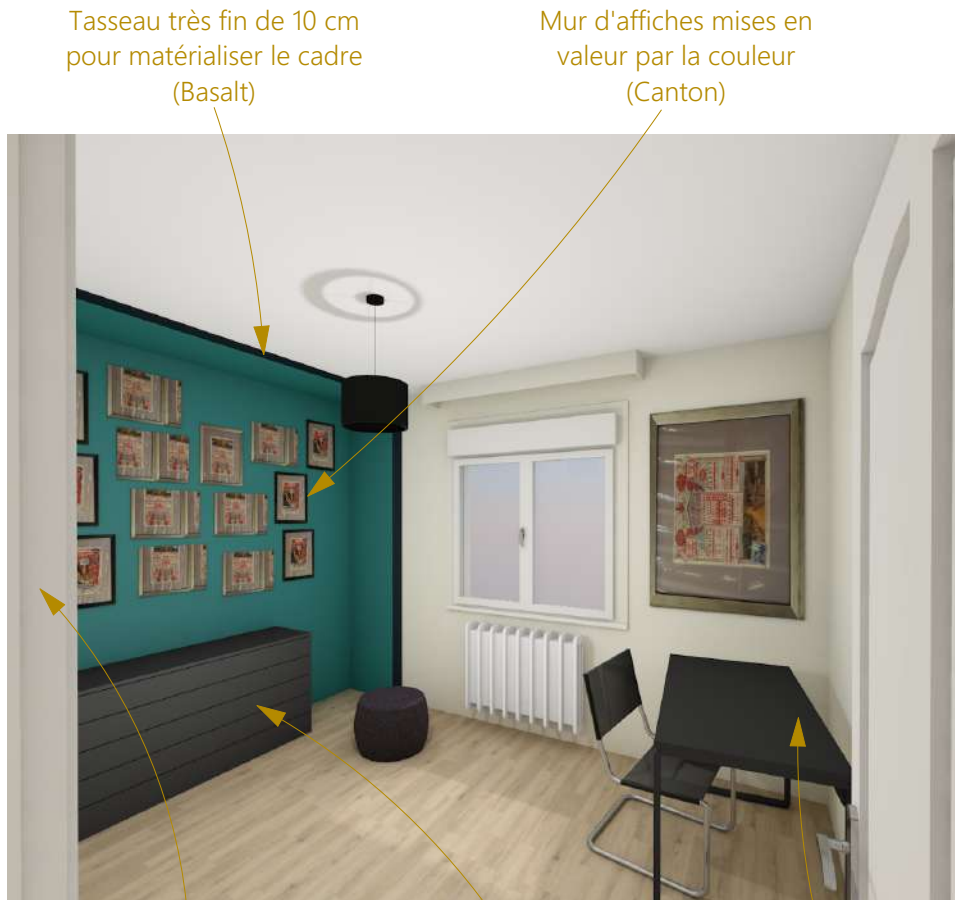

Tasseau très fin de 10 cm pour matérialiser le cadre (Basalt)

Mur d'affiches mises en valeur par la couleur (Canton)

Armoire lit escamotable

Commode de rangement

Bureau



Lit escamotable Ambiance dressing



Peinture LG Canton

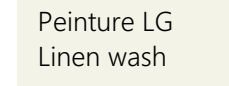

Peinture LG Linen wash

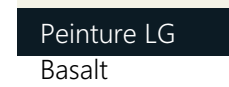

Peinture LG Basalt

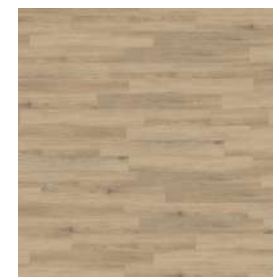

Suspension Leroy Merlin



Chaise Ikea Tobias



Commode Ikea Kullen 140x40cm

NB : Toile de verre présente sur le plafond et les murs

PROJET - SDE ENFANTS



Reprise du bandeau vertical à gauche du placard existant

Faïence toute hauteur dans la douche

Paroi de douche fixe vitrée (+ occultation centrale) et barre de fixation



Carrelage relief - A CHOISIR

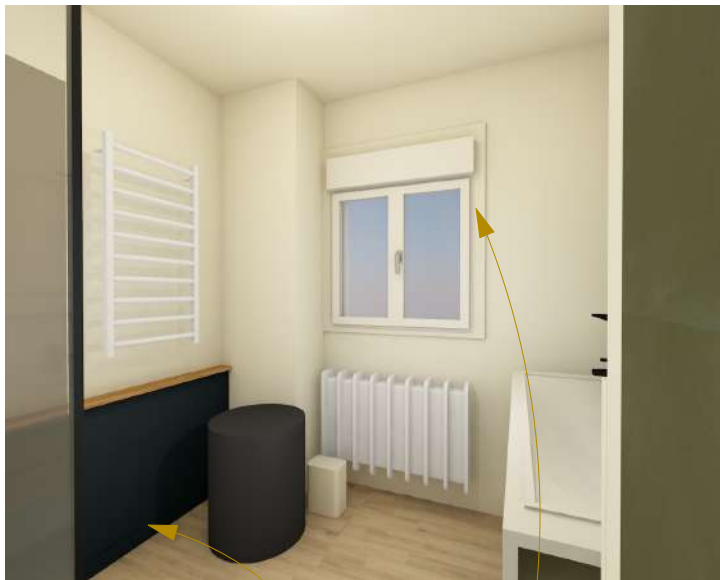

Nouvelle cloison (avec trappe accès robinets d'arrêt) à peindre et carrelé

Encadrement peint comme le mur



Portes existantes du placard



Meuble de SdB Delpha Inspi 120 (meuble 140 cm + pieds + vasque double + miroir + étagère + applique) - A VALIDER

Peinture LG Linen wash

Peinture LG Basalt



Suspension Leroy Merlin

PROJET - CHAMBRE PARENTALE

- Corniche peinte de la même couleur que le plafond (Linen Wash)
- Verrière bois verre sablé
- Rideau mordoré
- Etagère bijoux
- Aménagement sur mesure pour table de chevet

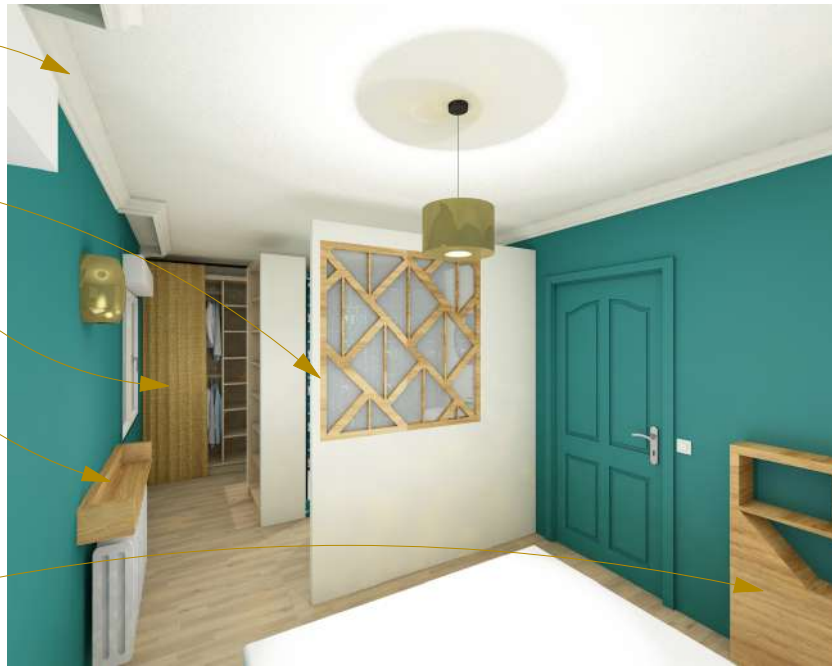

Peinture LG Canton
 Peinture LG Linen wash
 + autre peinture LG selon choix faïence

NB : Toile de verre présente sur le plafond et les murs



Création de points lumineux



Paroi douche coulissante coulissante

Miroir avec commande éclairage intégrée

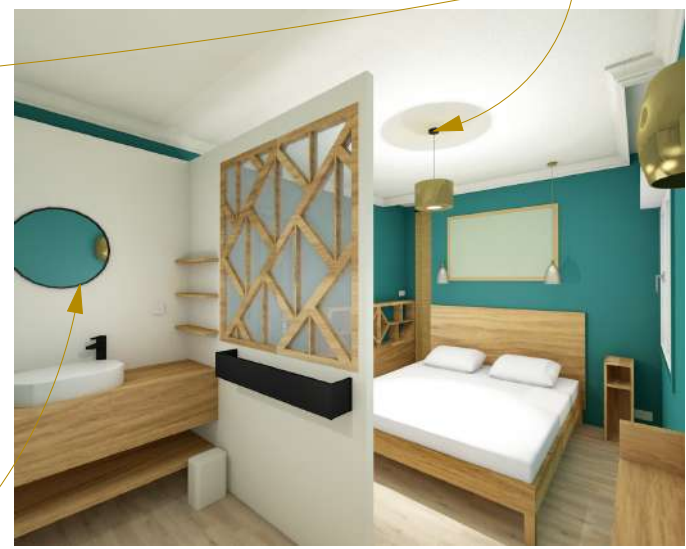

PROJET - ETAGE - ELECTRICITE

Proposition impliquant une déclaration préalable de travaux

Faisabilité et conditions d'intervention sur les structures porteuses à confirmer par un Bureau d'études Structures, et par un chimiste pour le poele

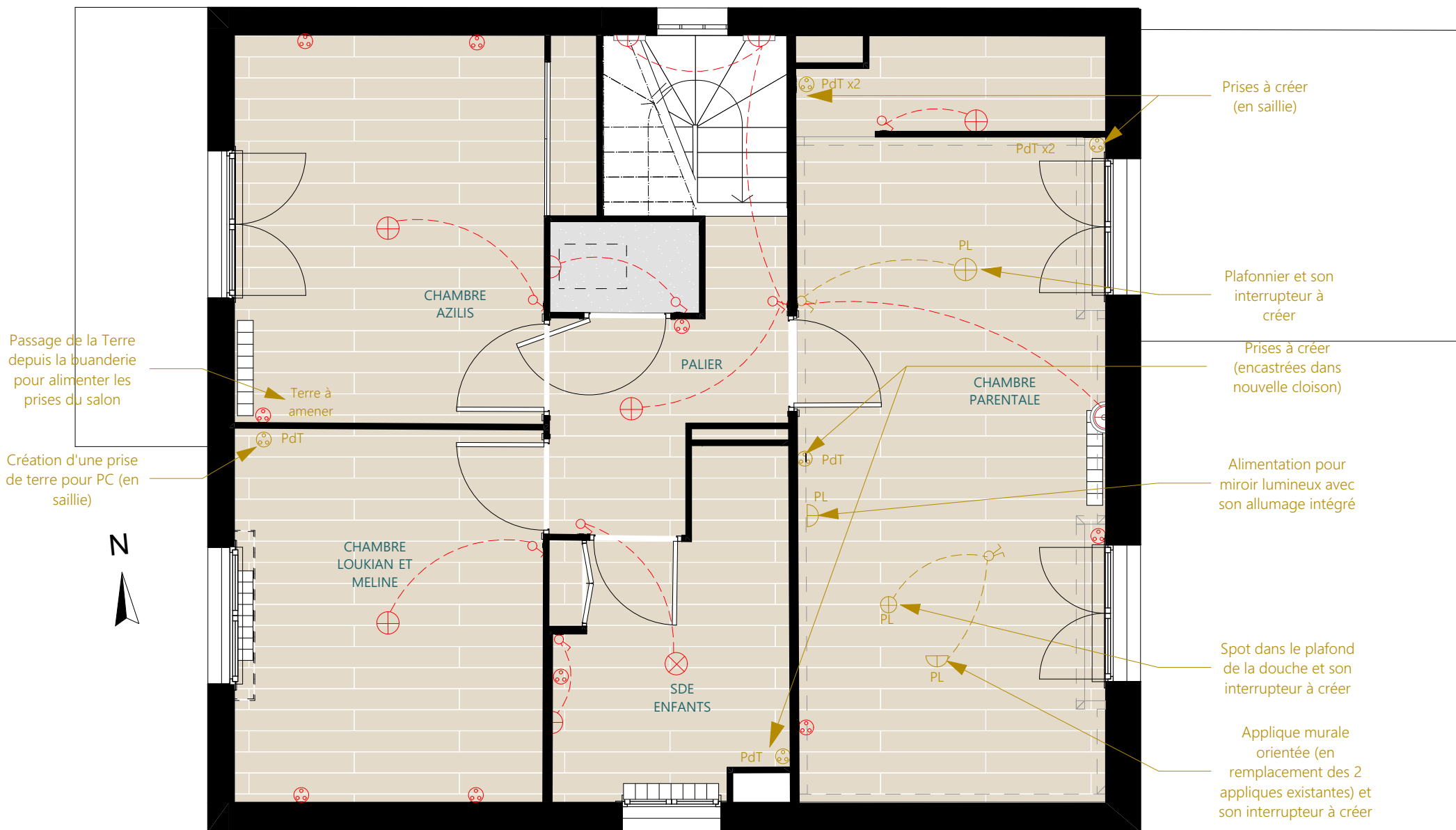

Passage de la Terre depuis la buanderie pour alimenter les prises du salon

Création d'une prise de terre pour PC (en saillie)

Terre à amener

Prises à créer (en saillie)

Plafonnier et son interrupteur à créer

Prises à créer (encastrées dans nouvelle cloison)

Alimentation pour miroir lumineux avec son allumage intégré

Spot dans le plafond de la douche et son interrupteur à créer

Applique murale orientée (en remplacement des 2 appliques existantes) et son interrupteur à créer

Ces plans ne sont pas des plans d'exécution et n'engagent pas la responsabilité de l'architecte d'intérieur.

M. et Mme CLAQUIN
86 rue de Bessac
79000 NIORT

Projet d'agencement global d'une maison d'habitation
86 rue de Bessac
79000 NIORT

PROJET	Projet - Etage - Electricité - 50ème	
26	2025_085	2025 09

PROJET - ETAGE - PLOMBERIE

Proposition impliquant une déclaration préalable de travaux

Faisabilité et conditions d'intervention sur les structures porteuses à confirmer par un Bureau d'études Structures, et par un chimiste pour le poele

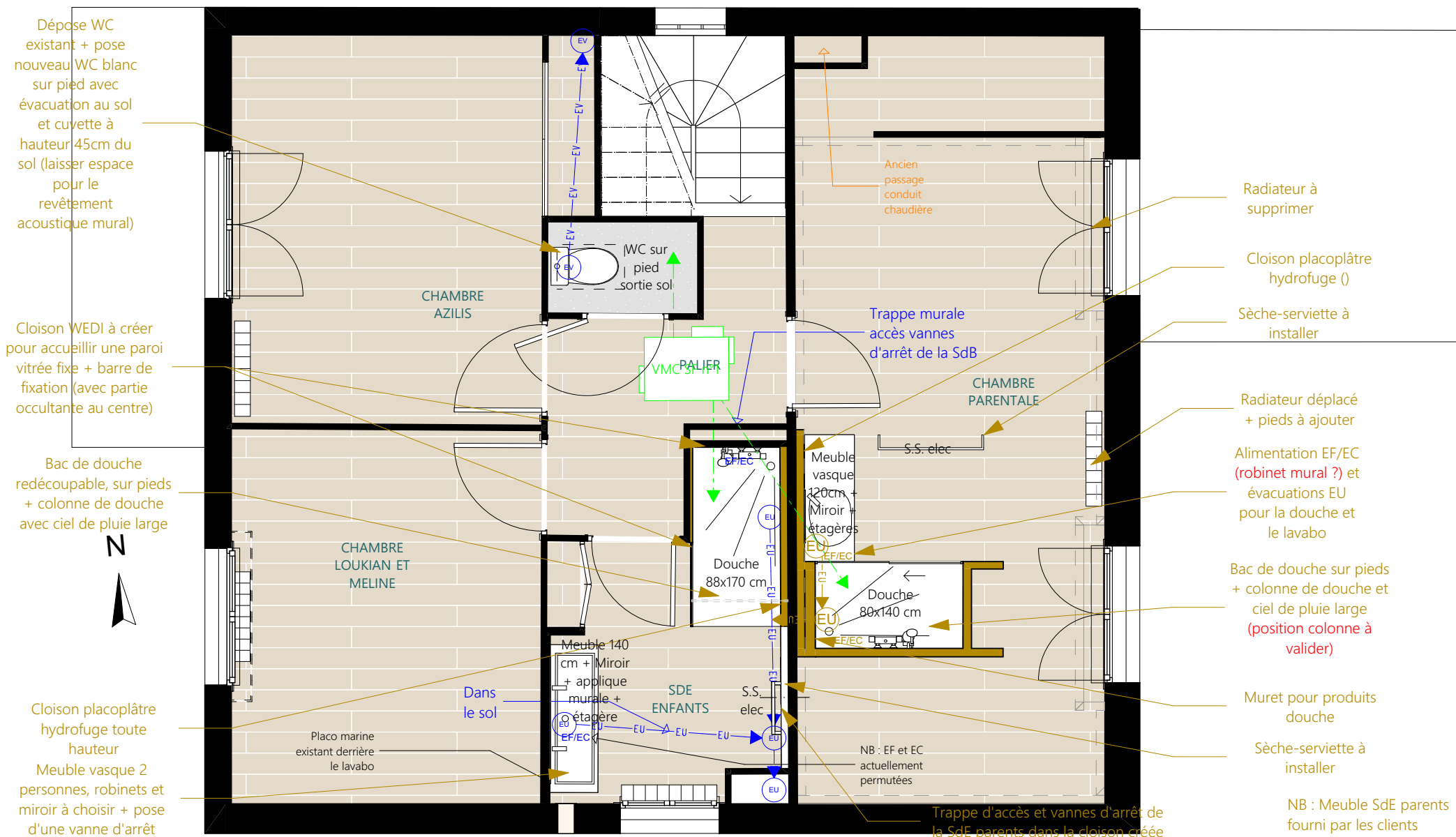

Ces plans ne sont pas des plans d'exécution et n'engagent pas la responsabilité de l'architecte d'intérieur.

M. et Mme CLAUQUIN
86 rue de Bessac
79000 NIORT

Projet d'aménagement global d'une maison d'habitation
86 rue de Bessac
79000 NIORT

PROJET	Projet - Etage - Plomberie - 50ème	
27	2025_085	2025_09

PROJET - ETAGE - CARRELAGE

Proposition impliquant une déclaration préalable de travaux

Faisabilité et conditions d'intervention sur les structures porteuses à confirmer par un Bureau d'études Structures, et par un cheministe pour le poele

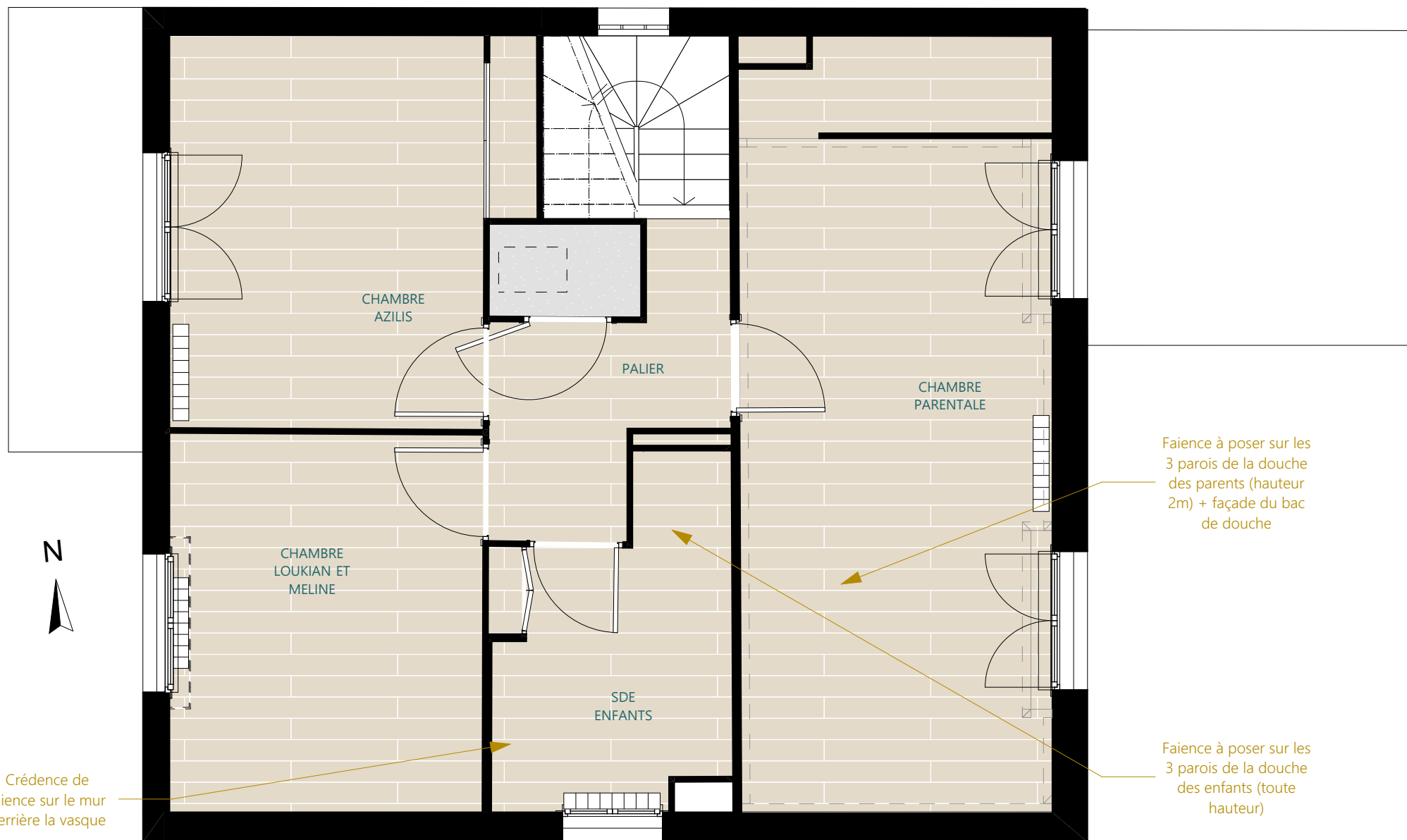

Crédence de faïence sur le mur derrière la vasque

Faïence à poser sur les 3 parois de la douche des parents (hauteur 2m) + façade du bac de douche

Faïence à poser sur les 3 parois de la douche des enfants (toute hauteur)