



LAURENCE DUMONT
AGENCEMENT ET DESIGN D'ESPACES INTÉRIEURS

Projet d'agencement global d'une maison d'habitation

86 rue de Bessac
79000 NIORT

PROJET

2025 09

EXISTANT - PLAN DU RDC

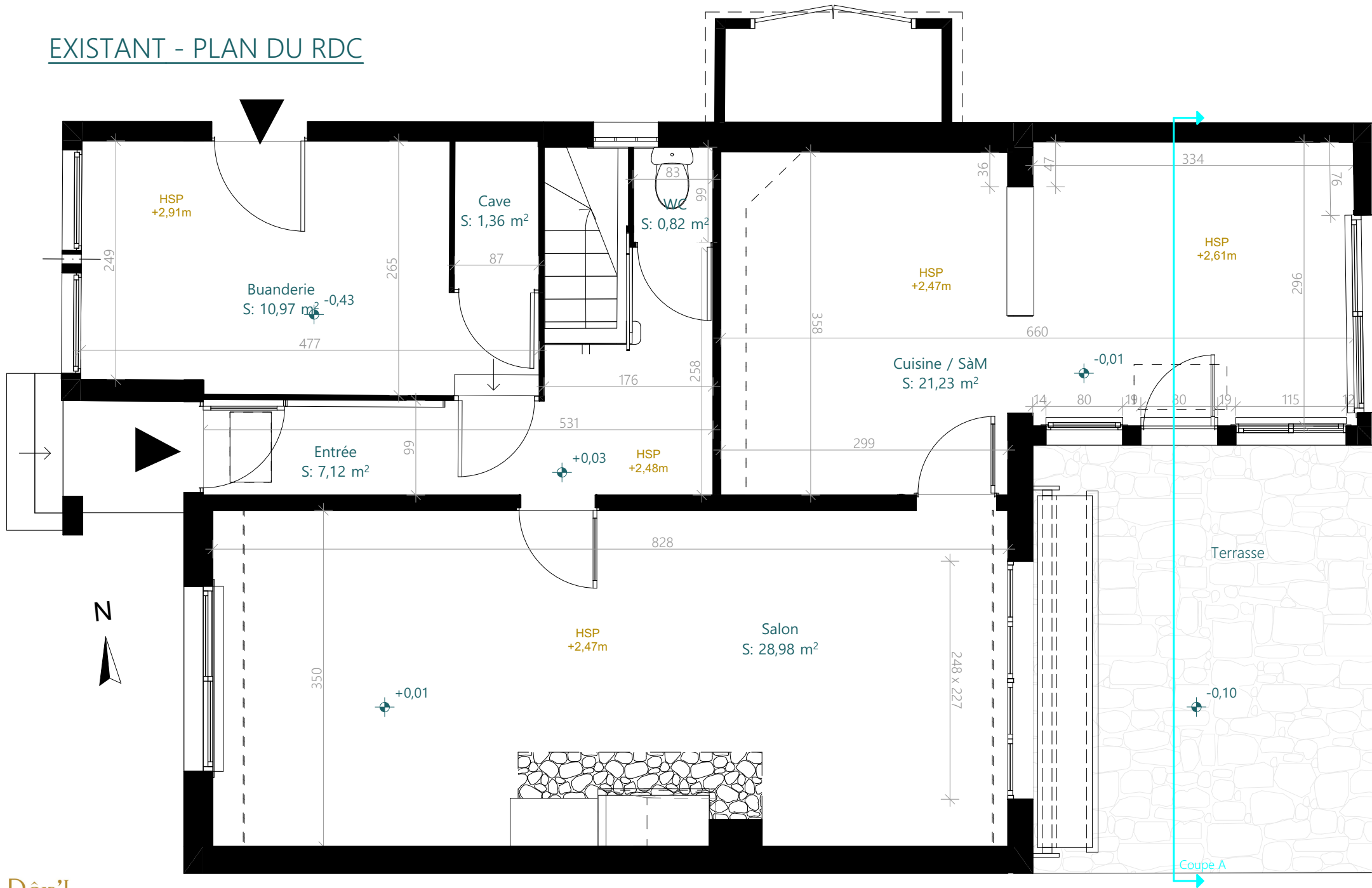

Ces plans ne sont pas des plans d'exécution et n'engagent pas la responsabilité de l'architecte d'intérieur.

M. et Mme CLAQUIN
86 rue de Bessac
79000 NIORT

Projet d'agencement global d'une maison d'habitation
86 rue de Bessac
79000 NIORT

PROJET	Plan de l'existant RDC - 50ème	
02	2025_085	2025 09

EXISTANT - PLAN DE L'ETAGE



Ces plans ne sont pas des plans d'exécution et n'engagent pas la responsabilité de l'architecte d'intérieur.

M. et Mme CLAQUIN
86 rue de Bessac
79000 NIORT

Projet d'agencement global d'une maison d'habitation
86 rue de Bessac
79000 NIORT

PROJET
03

Plan de l'existant Etage - 50ème
2025_085
2025 09

EXISTANT - PHOTOS RDC



Bas de l'escalier, avec WC



Cuisine SàM



Cuisine SàM



Salon



Entrée



Salon



Cuisine SàM



Cuisine SàM

EXISTANT - PHOTOS ETAGE



SdE



Chambre 2



Cage d'escalier



Chambre 1



SdE



Bas de l'escalier



Chambre 1



Palier

M. et Mme CLAQUIN 86 rue de Bessac 79000 NIORT	Projet d'aménagement global d'une maison d'habitation 86 rue de Bessac 79000 NIORT	PROJET	Photos de l'existant Etage	
		06	2025_085	2025 09

PROJET - ETAGE - PLAN

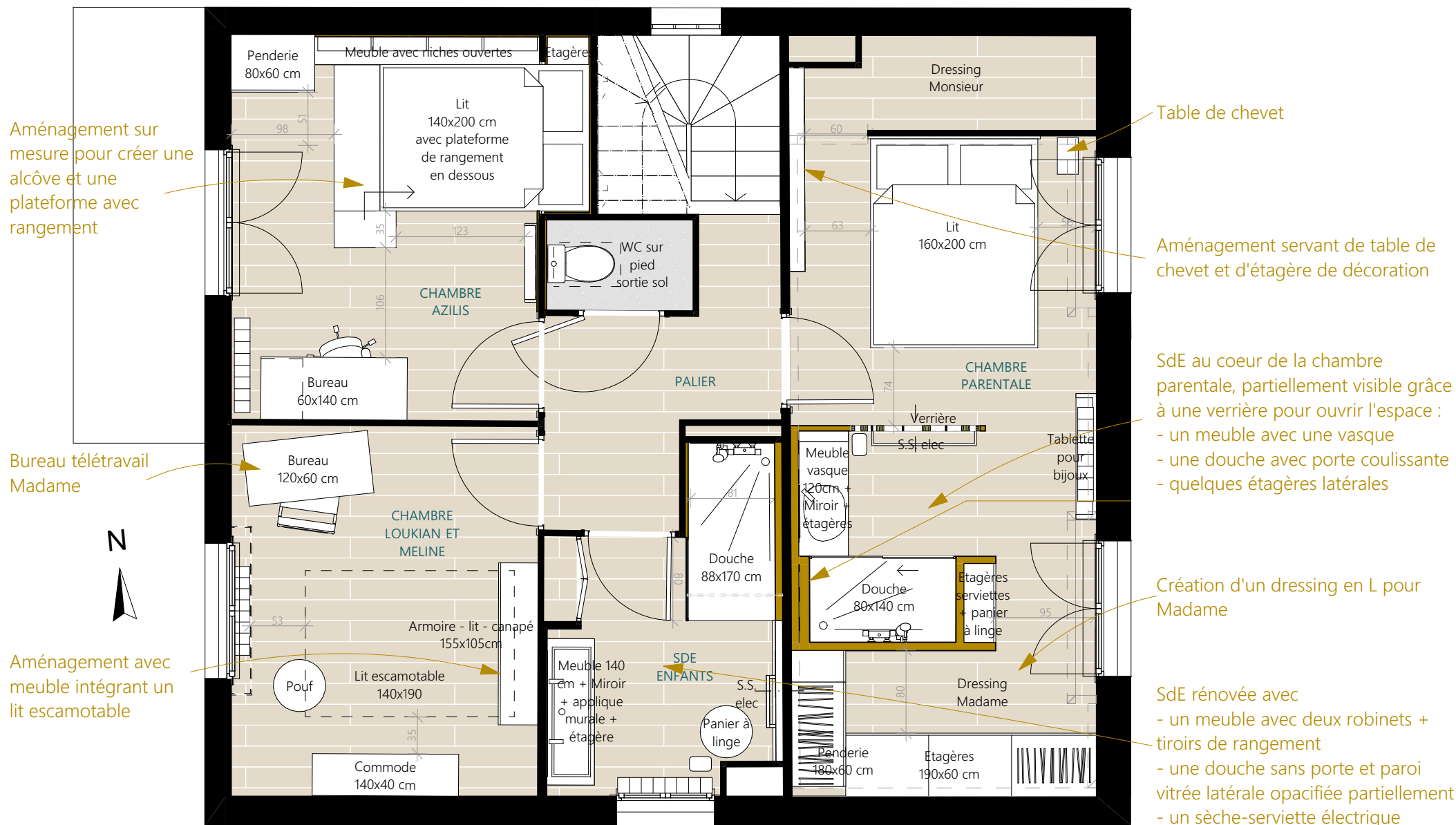

PROJET - CHAMBRE AZILIS

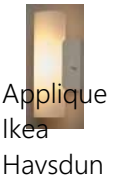
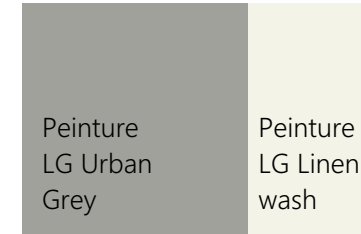

M. et Mme CLAQUIN 86 rue de Bessac 79000 NIORT	Projet d'agencement global d'une maison d'habitation 86 rue de Bessac 79000 NIORT	PROJET 12	Projet - Chambre Azilis 2025_085	2025 09
--	---	--------------	-------------------------------------	---------

PROJET - CHAMBRE LOUKIAN ET MELINE

Tasseau très fin de 10 cm pour matérialiser le cadre (Basalt)

Mur d'affiches mises en valeur par la couleur (Canton)



Armoire lit escamotable

Commode de rangement

Bureau



Lit escamotable Ambiance dressing



Suspension Leroy Merlin



Chaise Ikea Tobias



Peinture LG Canton

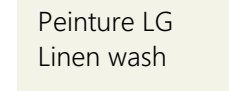

Peinture LG Linen wash

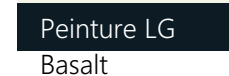

Peinture LG Basalt

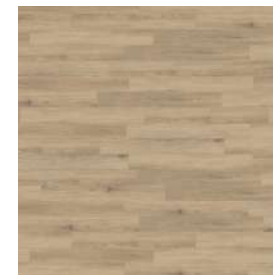

Commode Ikea Kullen 140x40cm

NB : Toile de verre présente sur le plafond et les murs

PROJET - SDE ENFANTS



Reprise du bandeau vertical à gauche du placard existant

Faïence toute hauteur dans la douche

Paroi de douche fixe vitrée (+ occultation centrale) et barre de fixation



Carrelage relief - A CHOISIR



Portes existantes du placard



Meuble de SdB Delpha Inspi 120 (meuble 140 cm + pieds + vasque double + miroir + étagère + applique) - A VALIDER

Peinture LG Linen wash

Peinture LG Basalt



Suspension Leroy Merlin



Nouvelle cloison (avec trappe accès robinets d'arrêt) à peindre et carrelé

Encadrement peint comme le mur

Images non contractuelles

M. et Mme CLAQUIN
86 rue de Bessac
79000 NIORT

Projet d'agencement global d'une maison d'habitation
86 rue de Bessac
79000 NIORT

PROJET
14

Projet - SdE
2025_085

2025 09

PROJET - CHAMBRE PARENTALE

- Corniche peinte de la même couleur que le plafond (Linen Wash)
- Verrière bois verre sablé
- Rideau mordoré
- Etagère bijoux
- Aménagement sur mesure pour table de chevet

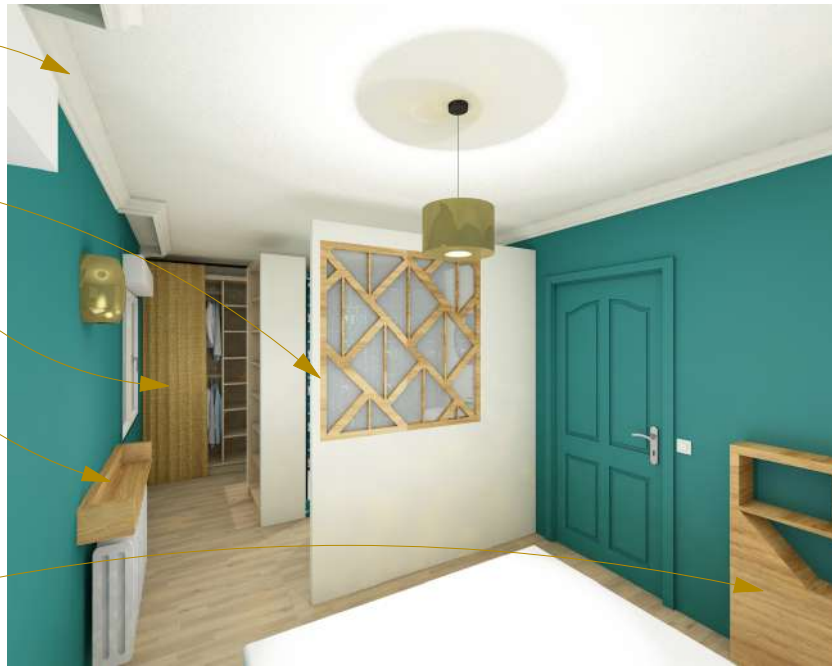

Peinture LG Canton

Peinture LG Linen wash

+ autre peinture LG selon choix faïence

NB : Toile de verre présente sur le plafond et les murs



Création de points lumineux

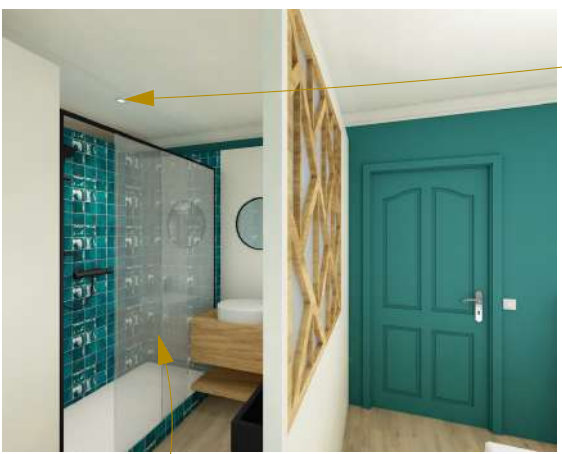

Paroi douche coulissante coulissante

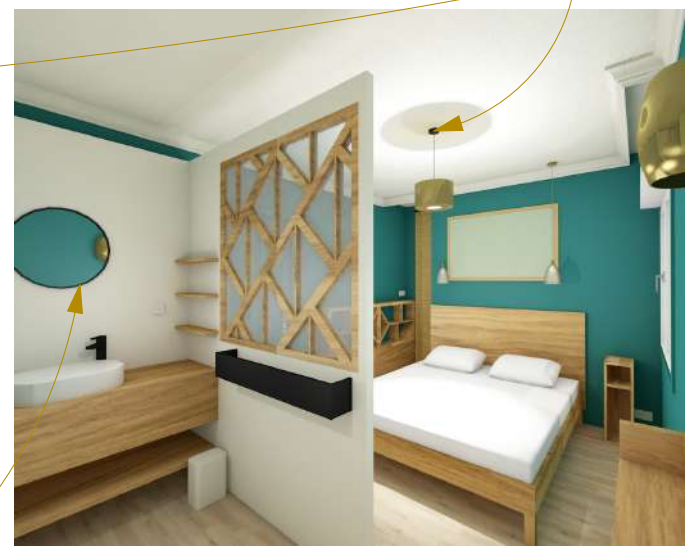

Miroir avec commande éclairage intégrée



PROJET - ETAGE - PEINTURE

Proposition impliquant une déclaration préalable de travaux

Faisabilité et conditions d'intervention sur les structures porteuses à confirmer par un Bureau d'études Structures, et par un cheministe pour le poêle

Peinture de la toile de verre au plafond (Urban Grey) avec baguette extra-plate en pourtour pour créer une ligne bien droite
 Peinture de la porte en Linen Wash côtés intérieur et extérieur

Peinture de la corniche de la chambre des parents en LG Linen Wash + plinthes de la couleur de chaque mur

Finition N
 Peintures : à choisir

Peinture de la porte en Linen Wash côté palier et Canton côté chambre

MDF 3 mm peint en Basalt (plafond + 2 murs) pour donner l'illusion d'un cadre

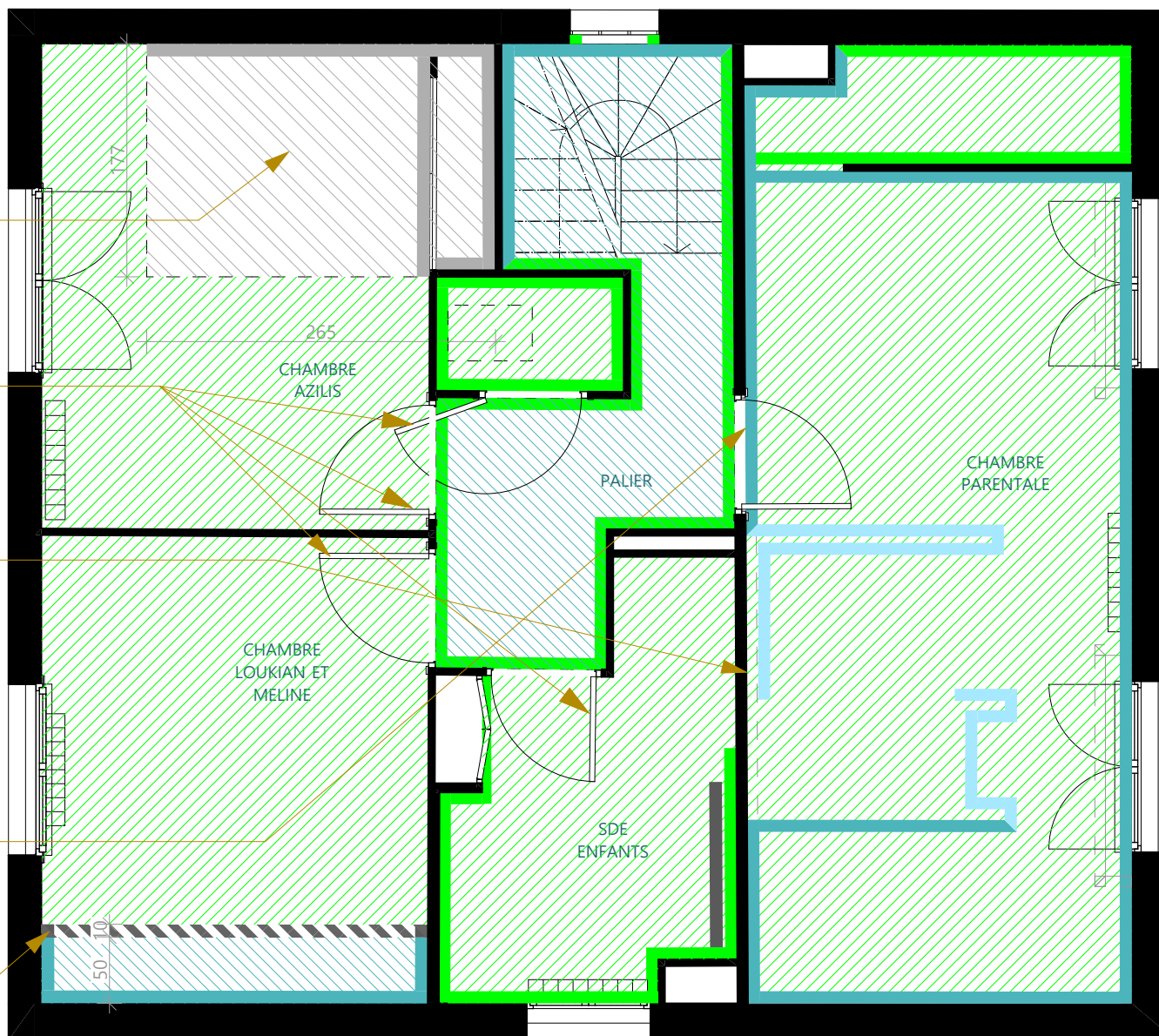

- Bandes et ponçage des nouvelles cloisons en plaque de plâtre hydrofuge
- Ratissage et préparation des murs/cloisons pour la chambre des parents et la SdE des enfants, avant peinture.
- Peinture directe sur la toile de verre pour les 2 chambres des enfants, le palier et la cage d'escalier
- Peinture de tous les radiateurs en peinture glycero laque blanche
- Peinture de tous les radiateurs en peinture glycero laque blanche
- Pose d'un nouveau revêtement de sol par le client ==> joint de dilatation à laisser en périphérie + pose d'une finition en bas de plinthes par le client
- Prises d'air murales à boucher + rattrapage avec toile de verre à certains endroits

- Peinture murale LG à définir selon choix du carrelage
- Peinture murale LG Urban Grey
- Peinture plafond LG Urban Grey
- Peinture murale LG Linen Wash
- Peinture plafond LG Linen Wash
- Peinture murale LG Canton
- Peinture plafond LG Canton
- Peinture murale LG Basalt
- Peinture plafond LG Basalt