



LAURENCE DUMONT  
AGENCEMENT ET DESIGN D'ESPACES INTÉRIEURS

## Agencement d'une maison d'habitation

11 boulevard des baguiers  
83200 Toulon

EXIST

2023 11 08

# PLAN PROJET ARCHI - RDC

**Remarques :** Certaines ne peuvent être relevées car les travaux ne sont pas encore réalisés ou empêchent la prise de cotes précises. Les clients ont donné leur validation pour les considérer comme finales malgré les quelques décalages identifiés.

De fait, la responsabilité de RÊV'L ne saurait être engagée suite à une erreur de cotations. Les clients ont acté que les relevés relevaient de leur responsabilité.

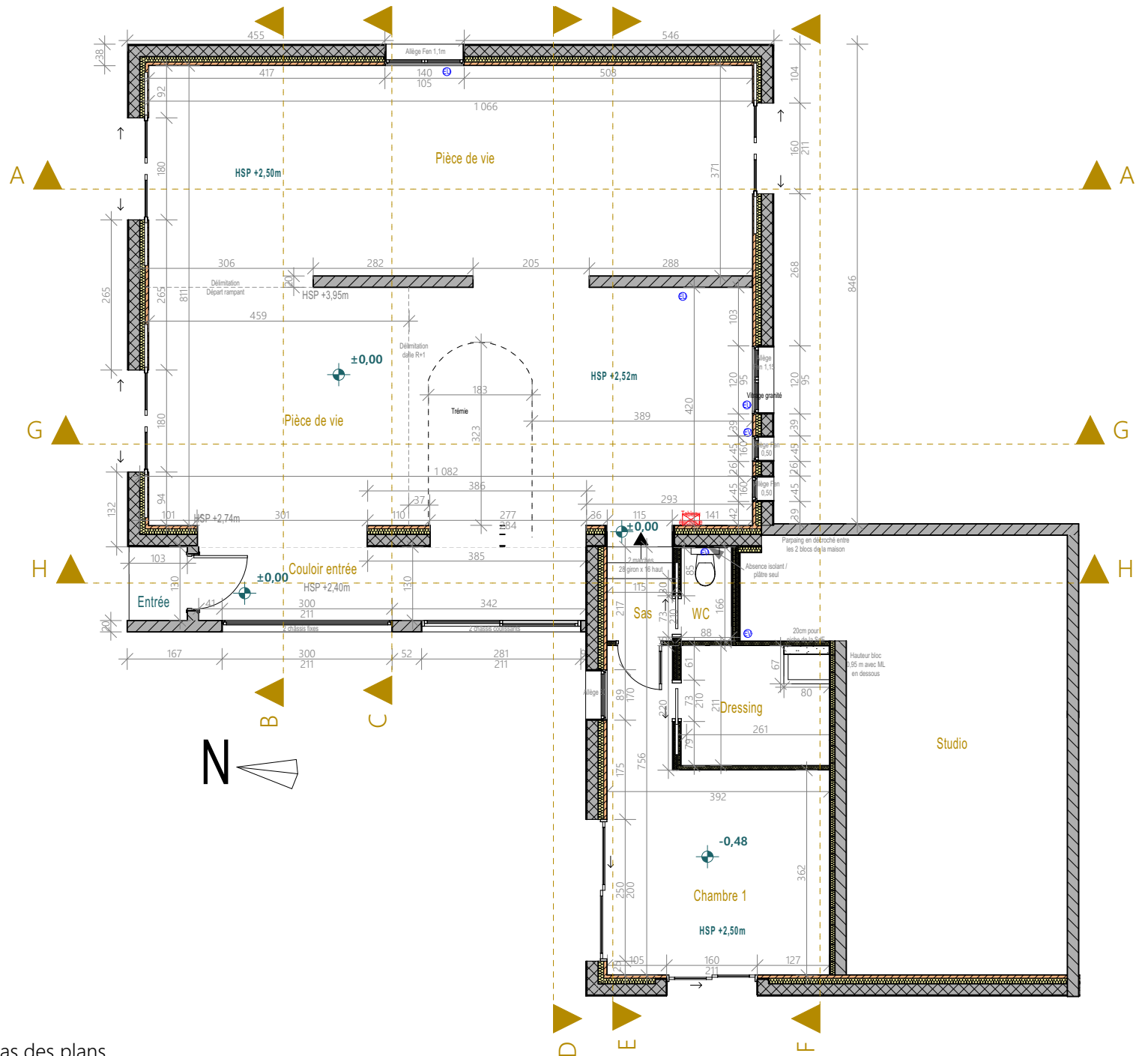

Ces plans ne sont pas des plans d'exécution et n'engagent pas la responsabilité de l'architecte d'intérieur.

<b>M. et Mme FESCHET</b> 11 boulevard des baguiers 83200 Toulon	<b>Agencement d'une maison d'habitation</b> 11 boulevard des baguiers 83200 Toulon	EXIST	Plan projet archi RDC - 100ème	
		02	2023_031	2023 11 08

# PLAN PROJET ARCHI - ETAGE

**Remarques :** Certaines ne peuvent être relevées car les travaux ne sont pas encore réalisés ou empêchent la prise de cotes précises. Les clients ont donné leur validation pour les considérer comme finales malgré les quelques décalages identifiés.

De fait, la responsabilité de RÊV'L ne saurait être engagée suite à une erreur de cotations. Les clients ont acté que les relevés relevaient de leur responsabilité.

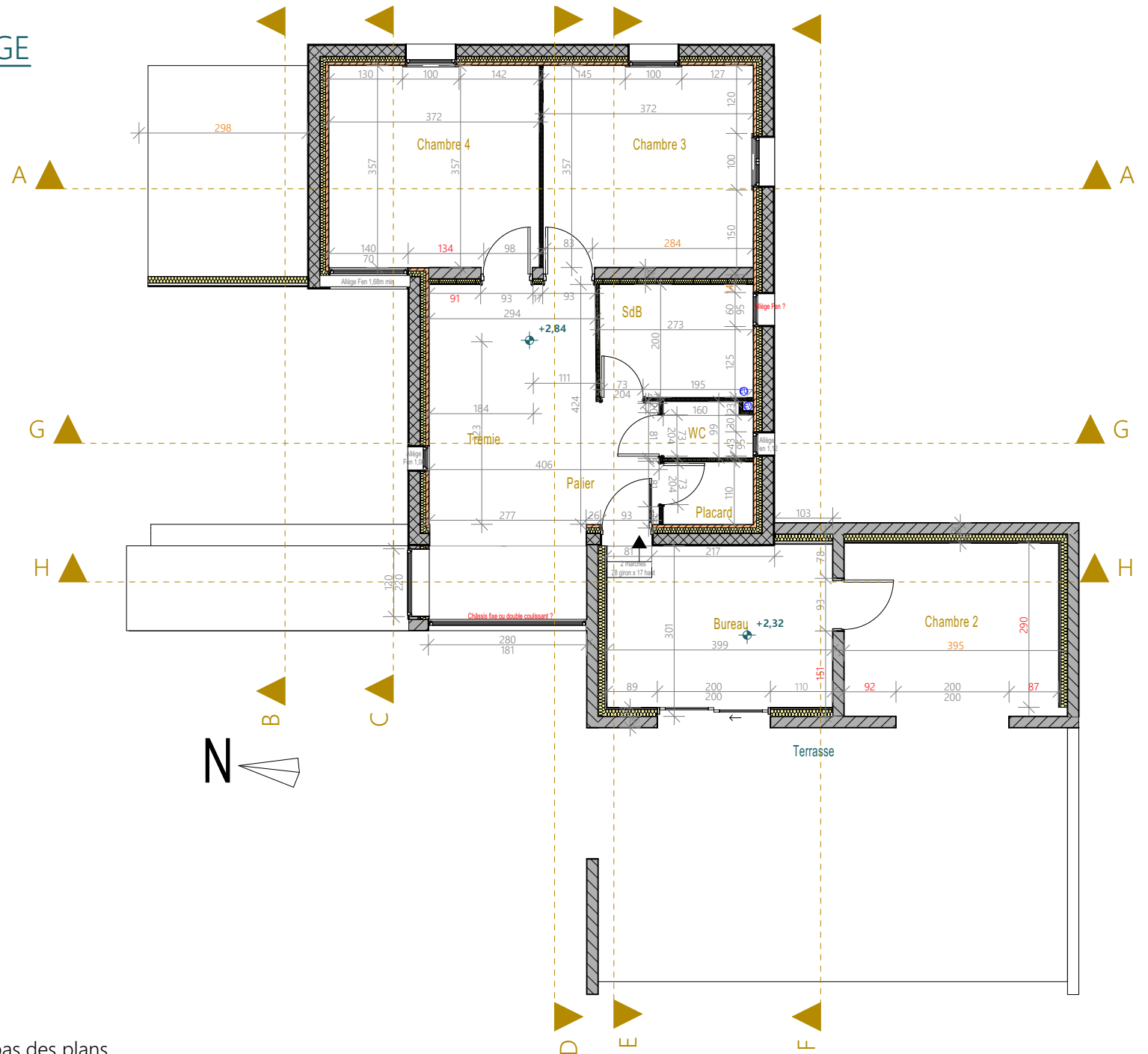

<b>M. et Mme FESCHET</b> 11 boulevard des baguiers 83200 Toulon	<b>Agencement d'une maison d'habitation</b> 11 boulevard des baguiers 83200 Toulon	EXIST	Plan projet archi R+1 - 100ème	
		03	2023_031	2023 11 08

# COUPES PROJET ARCHI

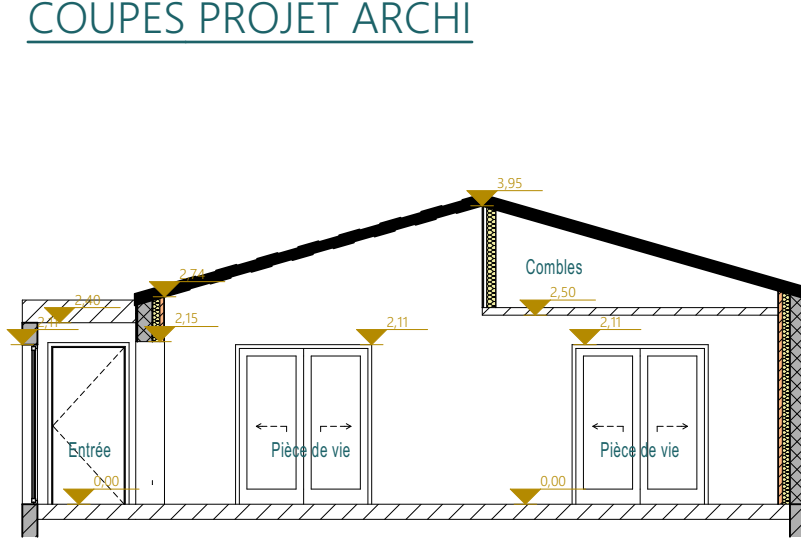

Coupe BB - 100ème

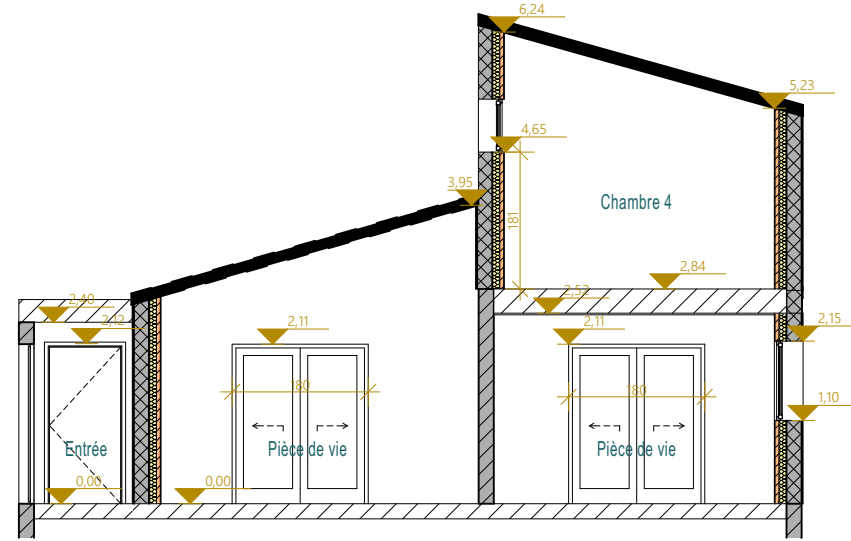

Coupe CC - 100ème

**Remarques :** Certaines ne peuvent être relevées car les travaux ne sont pas encore réalisés ou empêchent la prise de cotes précises. Les clients ont donné leur validation pour les considérer comme finales malgré les quelques décalages identifiés.

**De fait, la responsabilité de RÊV'L ne saurait être engagée suite à une erreur de cotations. Les clients ont acté que les relevés relevaient de leur responsabilité.**

Ces plans ne sont pas des plans d'exécution et n'engagent pas la responsabilité de l'architecte d'intérieur.

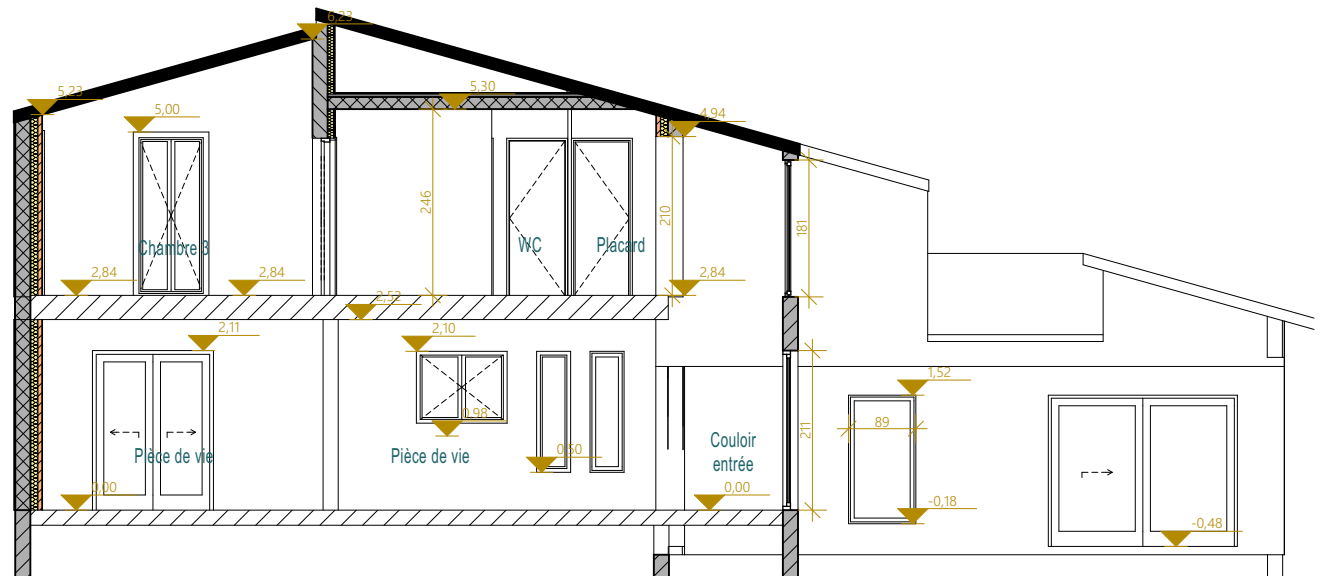

Coupe DD - 100ème

# COUPES PROJET ARCHI

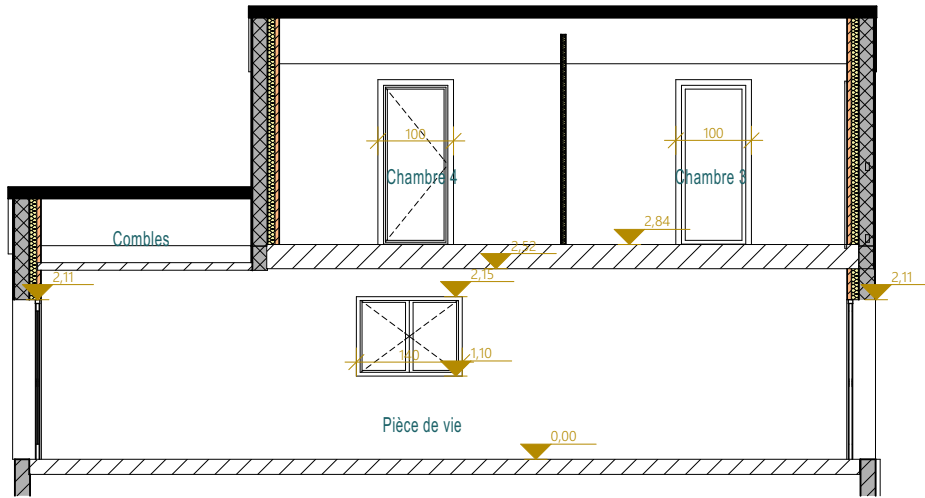

Coupe AA - 100ème

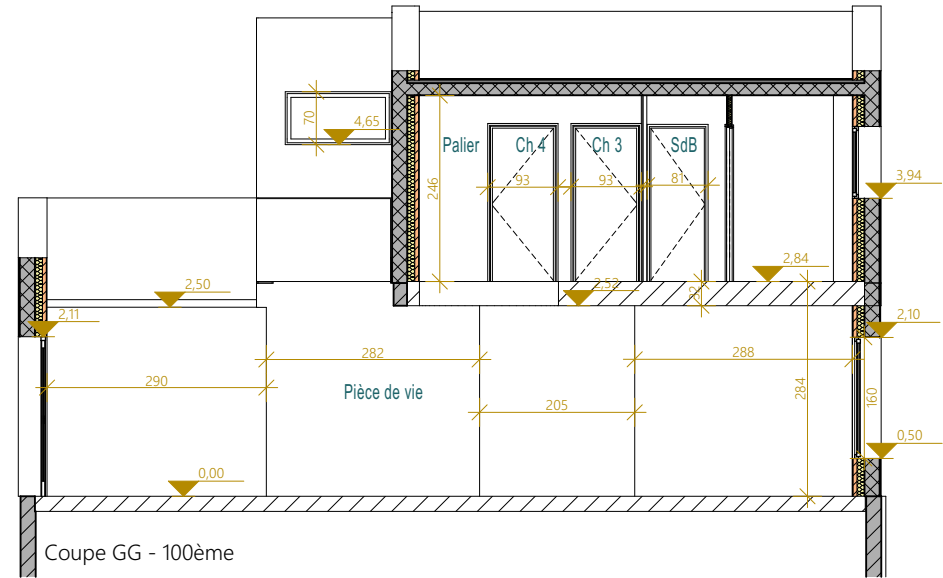

Coupe GG - 100ème

**Remarques :** Certaines ne peuvent être relevées car les travaux ne sont pas encore réalisés ou empêchent la prise de cotes précises. Les clients ont donné leur validation pour les considérer comme finales malgré les quelques décalages identifiés.

De fait, la responsabilité de RÊV'L ne saurait être engagée suite à une erreur de cotations. Les clients ont acté que les relevés relevaient de leur responsabilité.

Ces plans ne sont pas des plans d'exécution et n'engagent pas la responsabilité de l'architecte d'intérieur.

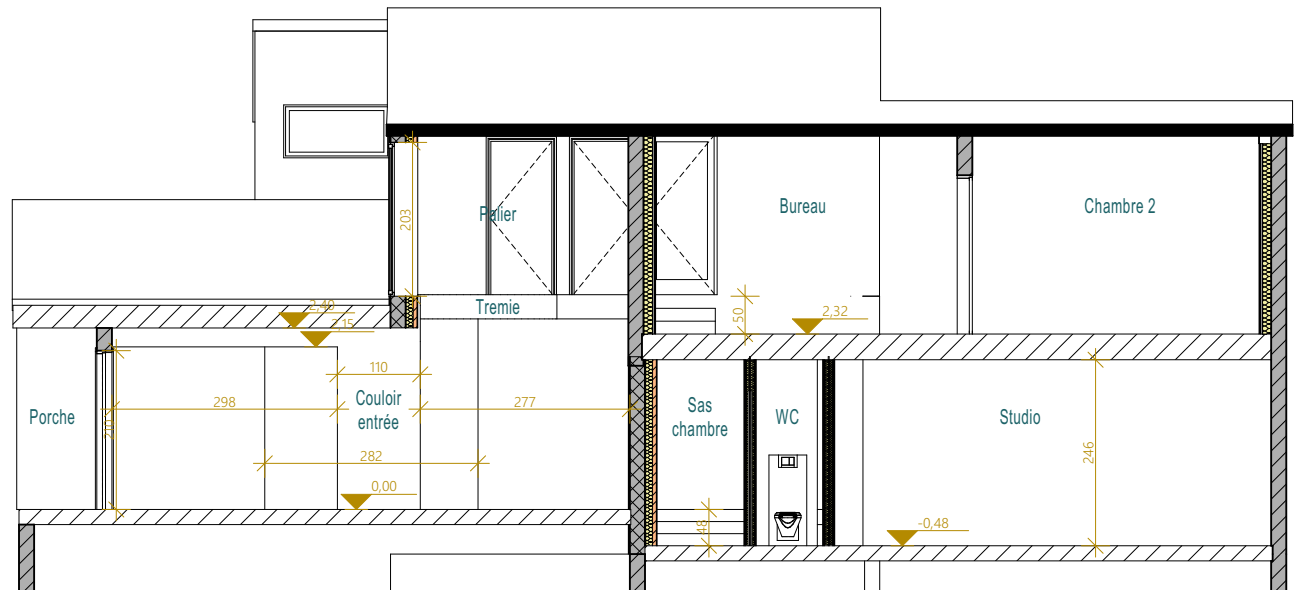

Coupe HH - 100ème

# COUPES PROJET ARCHI

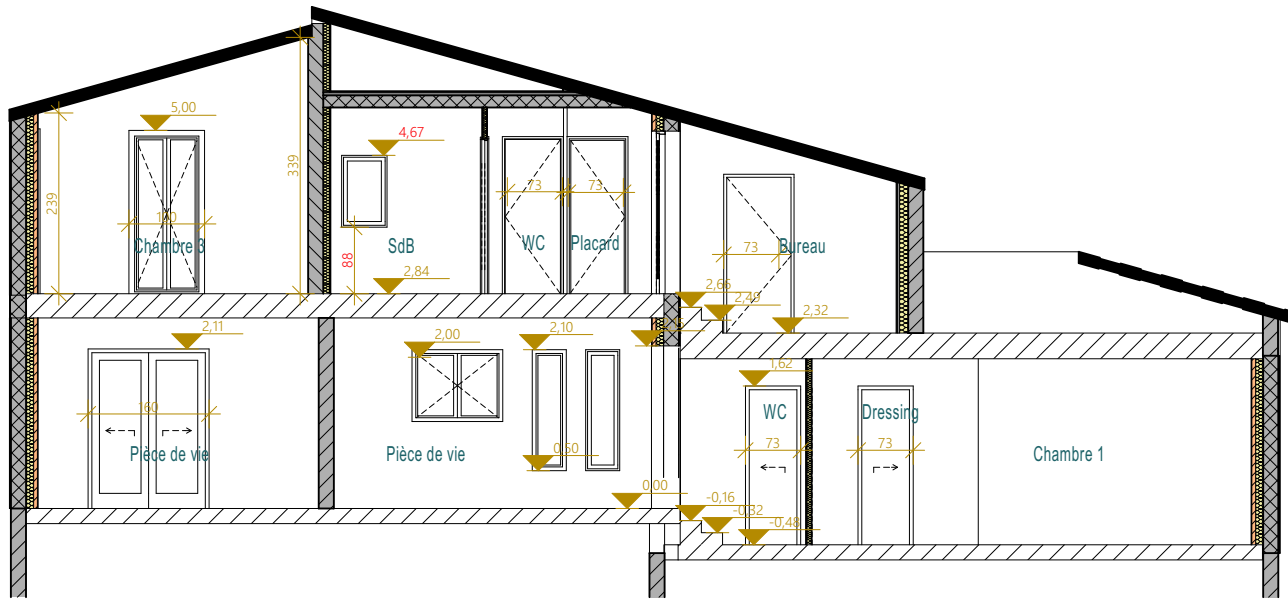

Coupe EE - 100ème

**Remarques :** Certaines ne peuvent être relevées car les travaux ne sont pas encore réalisés ou empêchent la prise de cotes précises. Les clients ont donné leur validation pour les considérer comme finales malgré les quelques décalages identifiés.

De fait, la responsabilité de RÊV'L ne saurait être engagée suite à une erreur de cotations. Les clients ont acté que les relevés relevaient de leur responsabilité.

Ces plans ne sont pas des plans d'exécution et n'engagent pas la responsabilité de l'architecte d'intérieur.

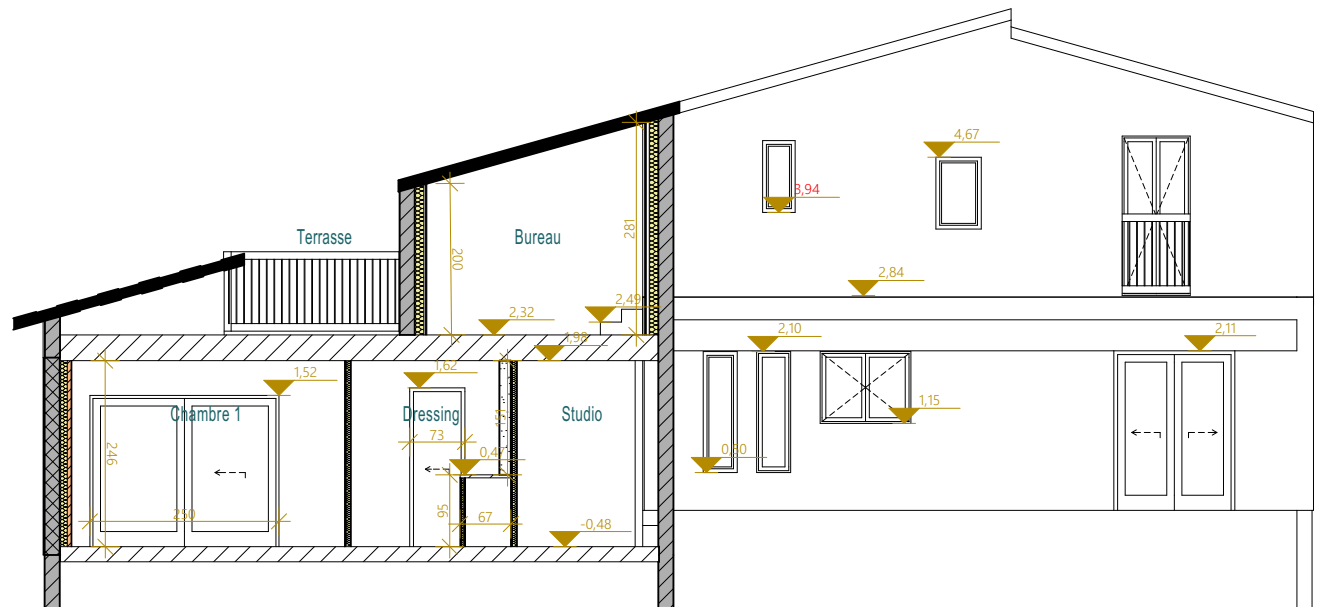

Coupe FF - 100ème