

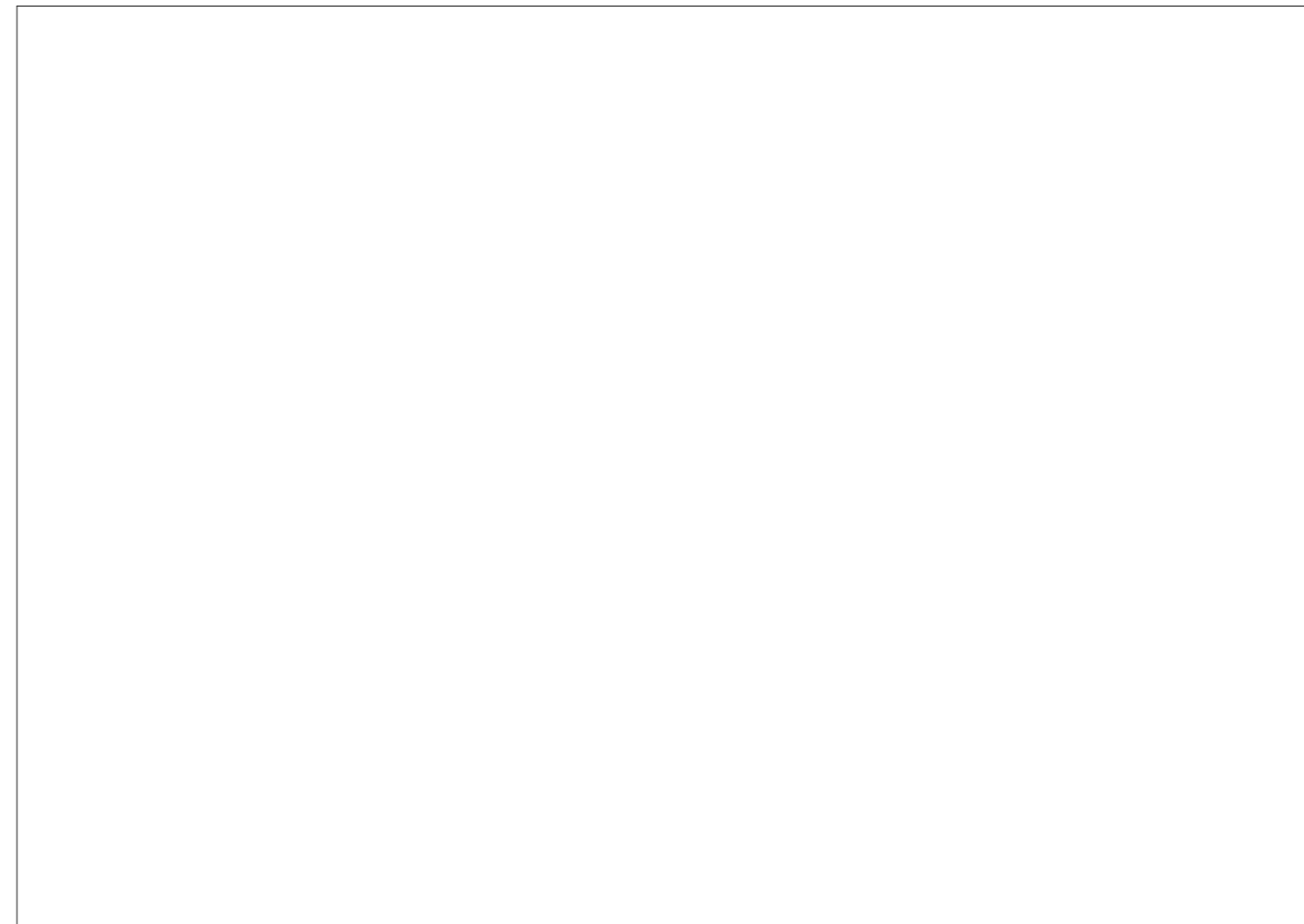

Cyril BOUTET et Célia MARAIS  
Impasse Saint-Symphorien  
79000 NIORT

ESQ	Réaménagement d'une maison d'habitation 261 avenue de la Rochelle 79000 NIORT
-----	---

Carnet A3		2022 02
-----------	--	---------



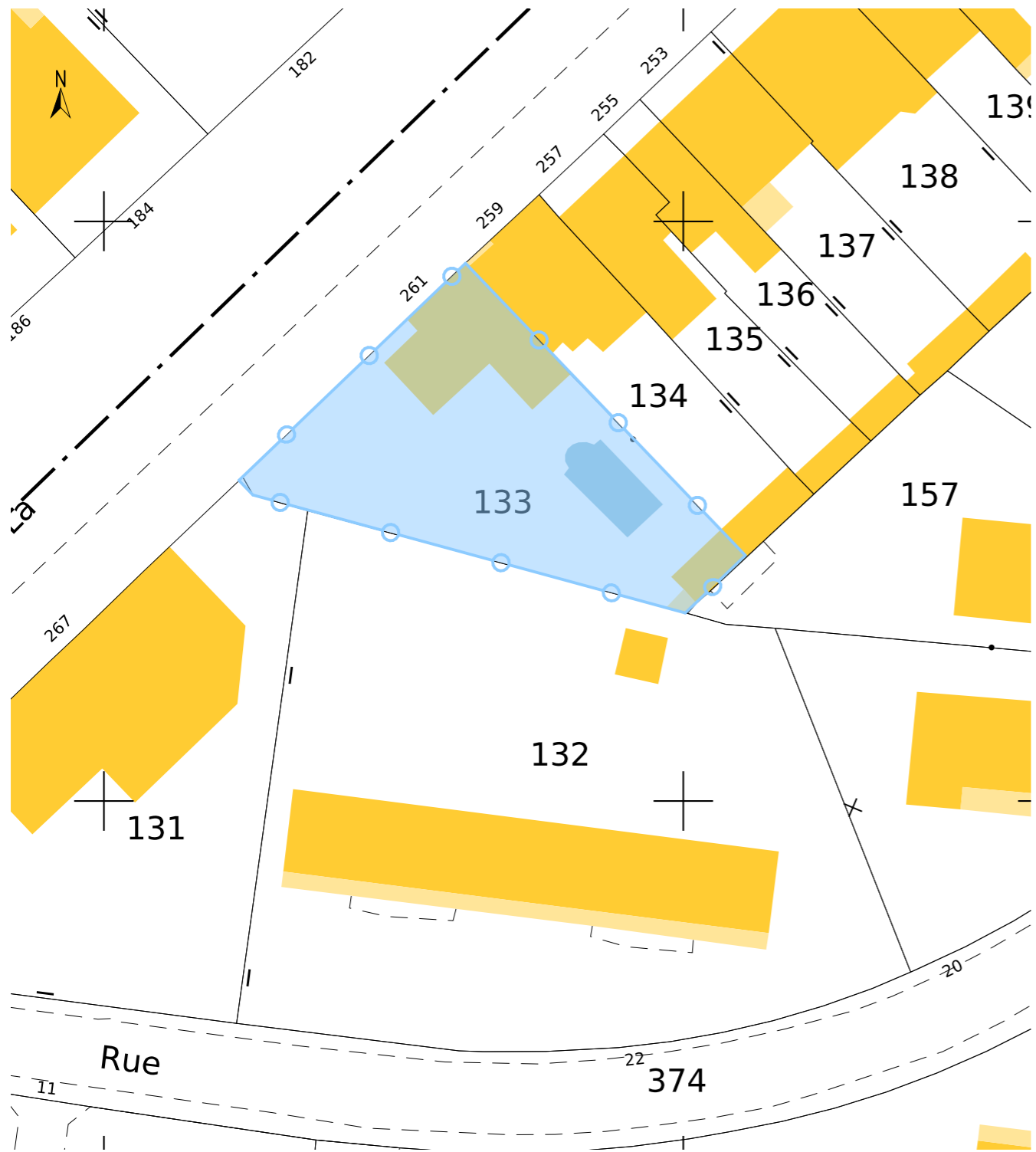

**Références de la parcelle 000 EM 133**

Référence cadastrale de la parcelle	<b>000 EM 133</b>
Contenance cadastrale	<b>613 mètres carrés</b>
Adresse	<b>261 AV DE LA ROCHELLE 79000 NIORT</b>

Extrait cadastral



Localisation

Cyril BOUTET et Célia MARAIS Impasse Saint-Symphorien 79000 NIORT	Réaménagement d'une maison d'habitation 261 avenue de la Rochelle 79000 NIORT	ESQ	Situation	
		01	21_005	2022_02

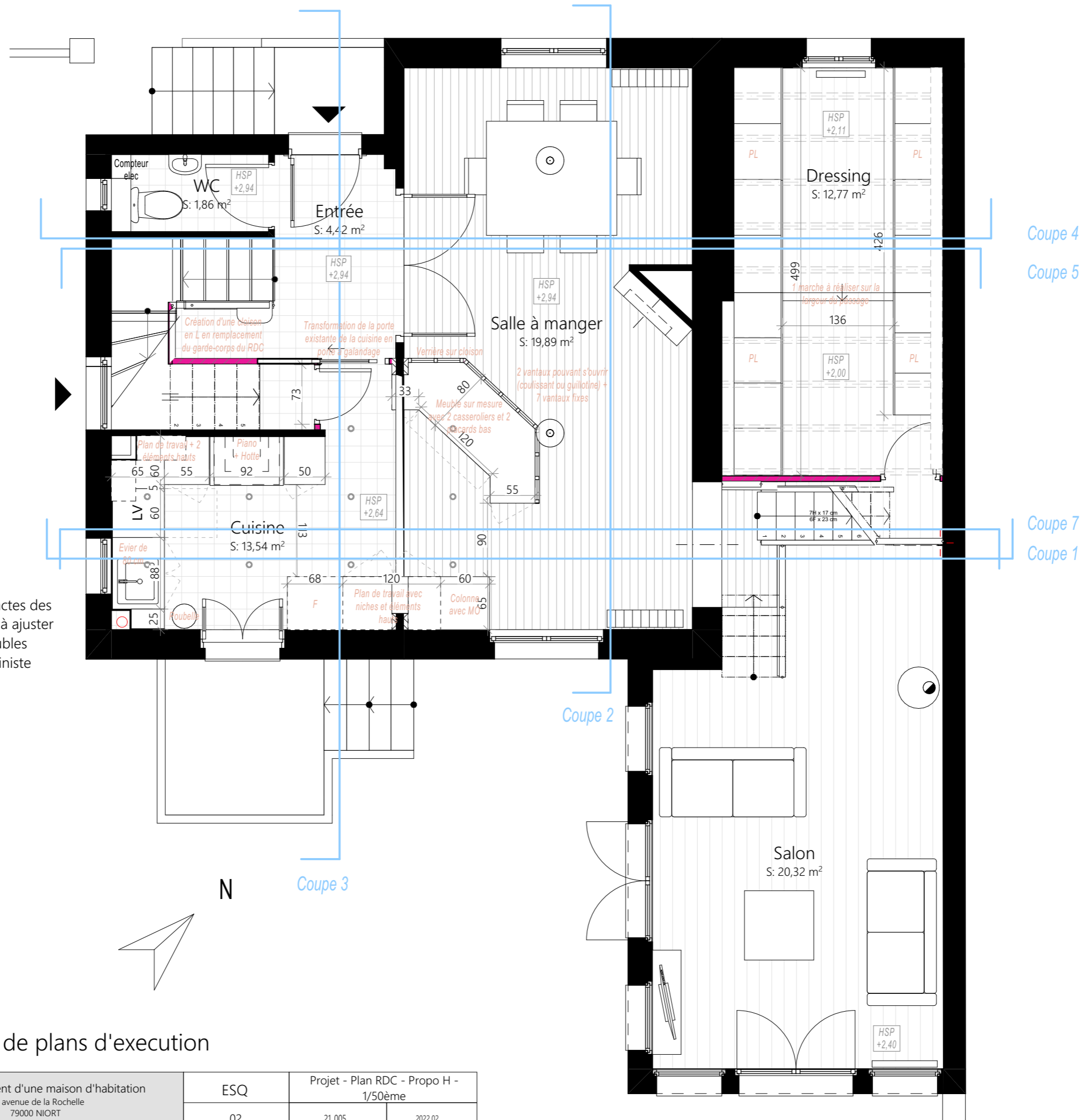

NB : Dimensions exactes des éléments de cuisine à ajuster en fonction des meubles proposés par le cuisiniste

NB : Plans ne pouvant pas servir de plans d'exécution

Cyril BOUTET et Célia MARAIS Impasse Saint-Symphorien 79000 NIORT	Réaménagement d'une maison d'habitation 261 avenue de la Rochelle 79000 NIORT		Projet - Plan RDC - Propo H - 1/50ème	
	ESQ	02	21.005	2022.02

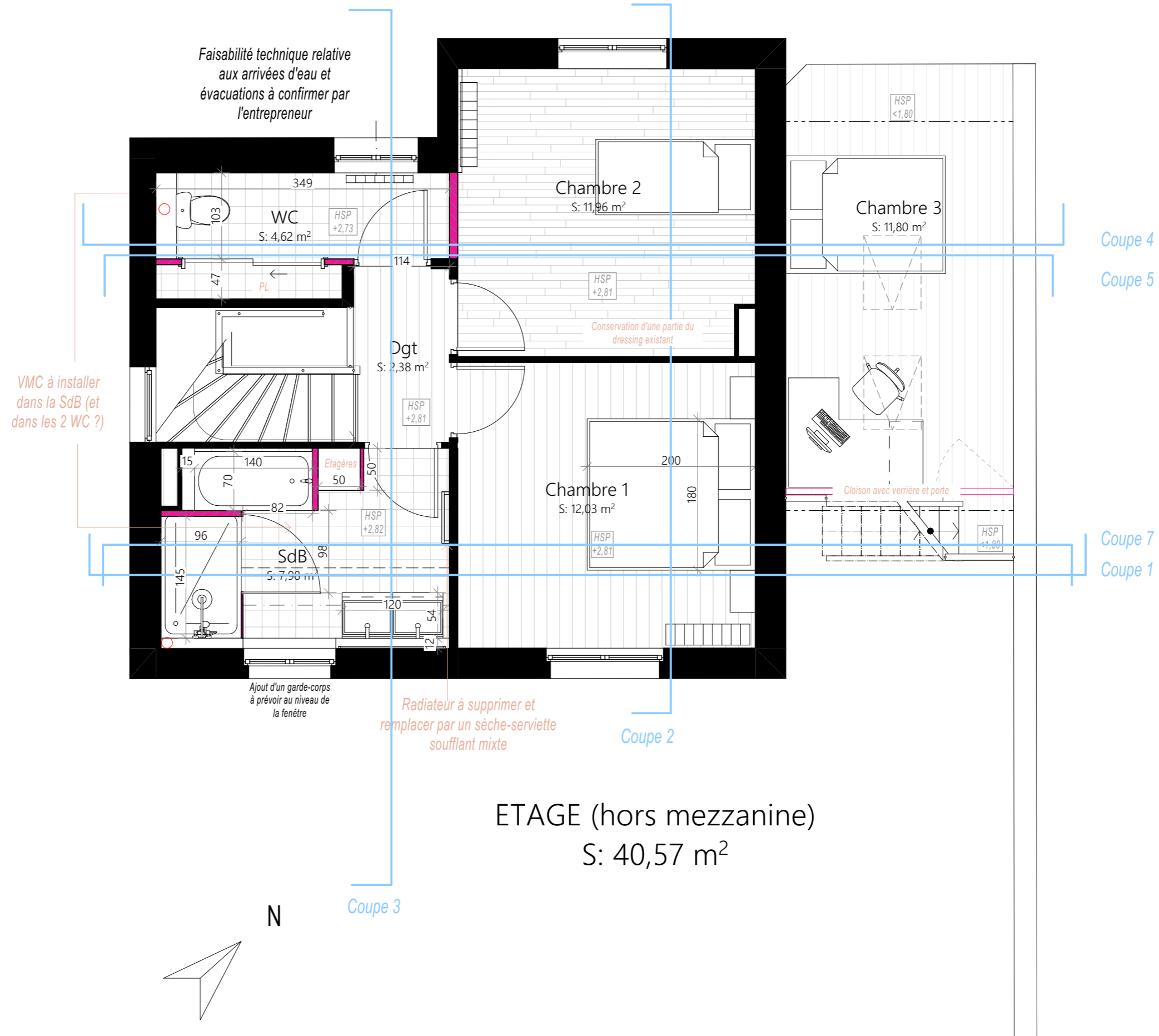

NB : Plans ne pouvant pas servir de plans d'exécution

Cyril BOUTET et Célia MARAIS Impasse Saint-Symphorien 79000 NIORT	Réaménagement d'une maison d'habitation 261 avenue de la Rochelle 79000 NIORT	ESQ	Projet - Plan R+1 - Propo Et2 - 1/50ème	
		03	21_005	2022_02



Coupe 1 - 1/100ème

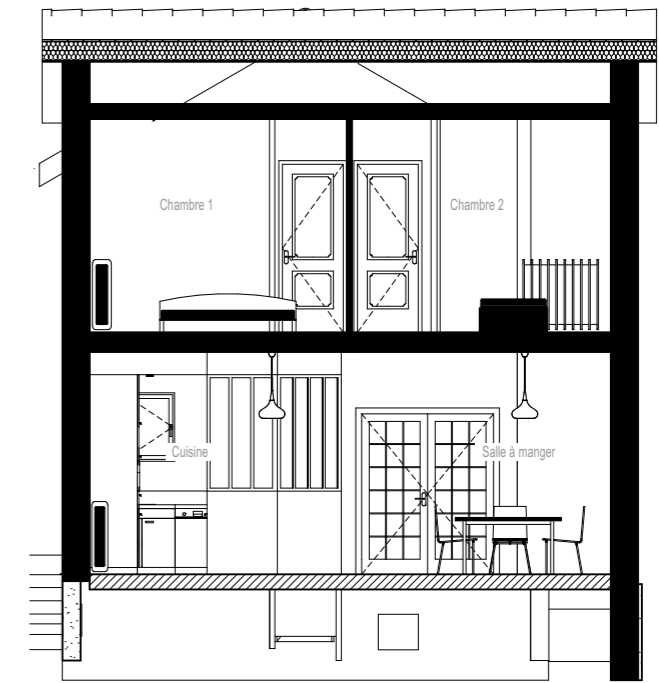

Coupe 2 - 1/100ème



Coupe 7 - 1/100ème

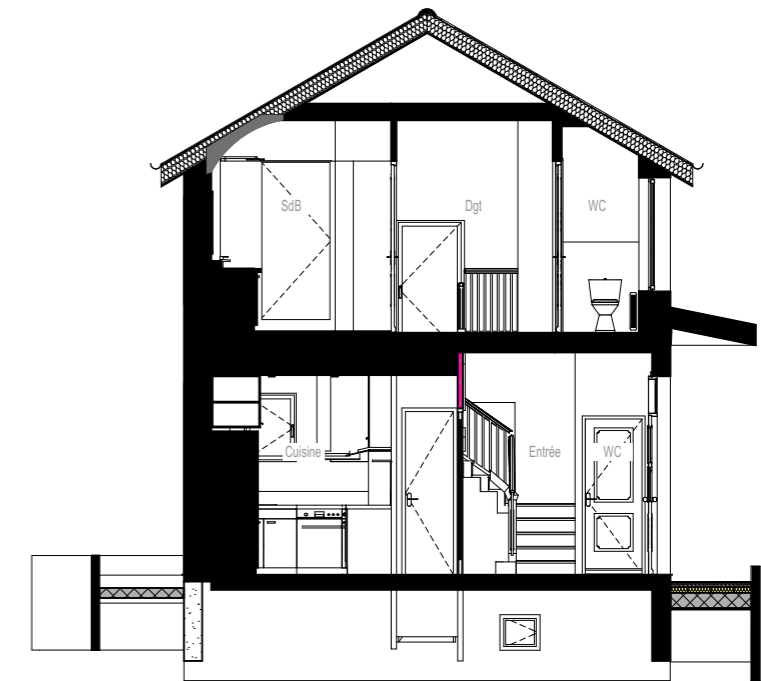

Coupe 3 - 1/100ème

NB : Plans ne pouvant pas servir de plans d'exécution

Cyril BOUTET et Célia MARAIS Impasse Saint-Symphorien 79000 NIORT	Réaménagement d'une maison d'habitation 261 avenue de la Rochelle 79000 NIORT	ESQ	Projet - Coupes - Propos H et Et2 - 1/100ème	
		04	21_005	2022 02