



LAURENCE DUMONT  
AGENCEMENT ET DESIGN D'ESPACES INTÉRIEURS

M. Grégory BEUILLE  
5 rue des bleuets  
79410 SAINT REMY

## AGENCEMENT ET DECORATION DE LA PIECE DE VIE PRINCIPALE

5 rue des bleuets  
79410 SAINT REMY

ESQ

2024 02 23

## DEMANDE DU CLIENT

Le client vient d'acquérir cette maison de plain pied de 2006. Il souhaite moderniser la pièce de vie principale d'environ 56 m<sup>2</sup> comprenant l'entrée, le salon, la salle-à-manger et la cuisine.

### PARTIE CUISINE

La cuisine doit être conçue comme une cuisine semi professionnelle dans son fonctionnement (au niveau des différentes zones) pour répondre à l'usage du client. Ouverte sur le reste de la pièce, elle doit disposer :

- d'1,5m linéaire de plan de travail a minima (plan de travail en stratifié),
- de plaques de cuisson 4 feux au gaz de ville 80cm
- d'un four et d'un micro-ondes encastrés dans une colonne,
- d'un petit plan de travail débordant pour accrocher ponctuellement un laminoir à pâtes
- d'une hotte inclinée avec extraction extérieure et sa plaque de protection (pas de hotte intégrée dans la plaque ou le plan de travail)
- d'un frigo haut (standard en largeur) apparent (localisation dans la cuisine, et non dans l'arrière-cuisine)
- d'un lave-vaisselle intégré (à conserver)
- de l'installation des ustensiles / casseroles très peu utilisés dans les éléments bas d'angle
- d'une crédence unie carrelée de 30cm, sans listel, mais avec une petite touche d'originalité
- d'une assise pour 2 personnes (pour le petit déjeuner)

La taille du client (1,94m) est à prendre en compte dans l'agencement de la cuisine, avec un plan de travail à 1m. Deux scenarii sont envisagés :

- soit la modification de la cuisine actuelle avec conservation des caissons (sauf éléments hauts à gauche de l'évier), remplacement de certains éléments (façades, plan de travail, crédence, four, micro-ondes, hotte, plaque de cuisson), déplacement du plan de travail du bar existant, réhausse du plan de travail.
- soit le remplacement complet de la cuisine avec un évier 1,5 bac, trois casseroles de 80 cm (pour casseroles et vaisselle), un coulissant toute hauteur de 30cm de large pour l'épicerie, éventuellement un ou deux éléments hauts horizontaux, une poubelle sous évier pour le tout venant et le compost uniquement (les autres poubelles sont dans le cellier).

A noter que la quantité actuelle de rangements suffit.

### SALON

Le salon est composé, dans son angle, de 2 baies vitrées devant lesquelles l'espace est aujourd'hui inexploité. L'espace salon est à exploiter dans son intégralité et à rendre cocooning. Une légère séparation visuelle avec le reste de la pièce, pour créer cet esprit cocooning, est envisageable. Le canapé blanc d'angle du client, ainsi que ses meubles gris veiné clair (qui peuvent être recouverts) sont à conserver. Des assises complémentaires peuvent être envisagées, ainsi que des éléments de décoration (tringles et rideaux, cadres photos / peinture, coussins, tapis, plantes vertes, ...) et des éclairages indirects.

### SALLE-A-MANGER

Le client possède une table de 90x180cm et 6 grandes chaises. C'est la table qui sert pour les déjeuners et dîners de tous les jours. Lorsqu'il reçoit, le client peut accueillir jusqu'à 10 personnes. Le futur espace doit donc prévoir suffisamment d'espace pour pouvoir ajouter une table d'appoint. Une jolie suspension est à prévoir.

La vaste entrée dispose d'un placard fonctionnel à conserver. Le reste de l'espace est aujourd'hui peu exploité. Souhaitée accueillante, l'entrée doit comprendre a minima un vide-poches et un miroir.

L'ensemble du sol de l'espace est carrelé (sur une chape liquide). Le projet prévoit la dépose complète du carrelage et des plinthes de la pièce de vie, du couloir et des WC, et un remplacement par un nouveau carrelage uniforme de grand format (carrelage à choisir). Cette partie de travaux est envisagée pour le 2ème trimestre 2024.

Perçu actuellement comme fade par le client, l'espace de vie est à moderniser, à rendre chaleureux et cohérent entre les différentes fonctions. La cuisine (pas en "tout bois") se veut plutôt "légère", avec peu d'éléments hauts, et quelques éléments de décoration qui viennent souligner la cuisine (ex : support pour ustensiles, crédence, ...). De la couleur, comme du papier-peint (tous styles possibles), peuvent être ajoutés dans la pièce de vie, par touches, sur les murs uniquement.

En terme de couleur, le client apprécie les tons : vert d'eau, jaune (s'il n'est pas vif), lin, taupe, marron, violette, bleu. A contrario, il n'aime pas le vert soutenu, les couleurs criardes, le orange et le rose. Il préfère le mélange de couleurs à un camaïeu de couleurs qui lui renvoie une notion de fadeur. Pour le client, le blanc n'est pas une couleur froide.

Le client ne possède pas de bibelots. Les baies vitrées en alu sont à repeindre, côté intérieur, par le client, dans un ton blanc (RAL9010). Les menuiseries des 2 fenêtres PVC sont aussi à moderniser, sans changer les fenêtres.

L'éclairage au plafond peut être modifié à l'occasion des travaux. Des prises complémentaires sont à ajouter dans la cuisine.

Le client réalisera lui-même la majorité des travaux (exception faite du sol).

<b>M. Grégory BEUILLE</b> 5 rue des bleuets 79410 SAINT REMY	<b>AGENCEMENT ET DECORATION DE LA PIECE DE VIE PRINCIPALE</b> 5 rue des bleuets 79410 SAINT REMY	ESQ	Situation et demande	
		01	2024_044	2024 02 23

EXISTANT

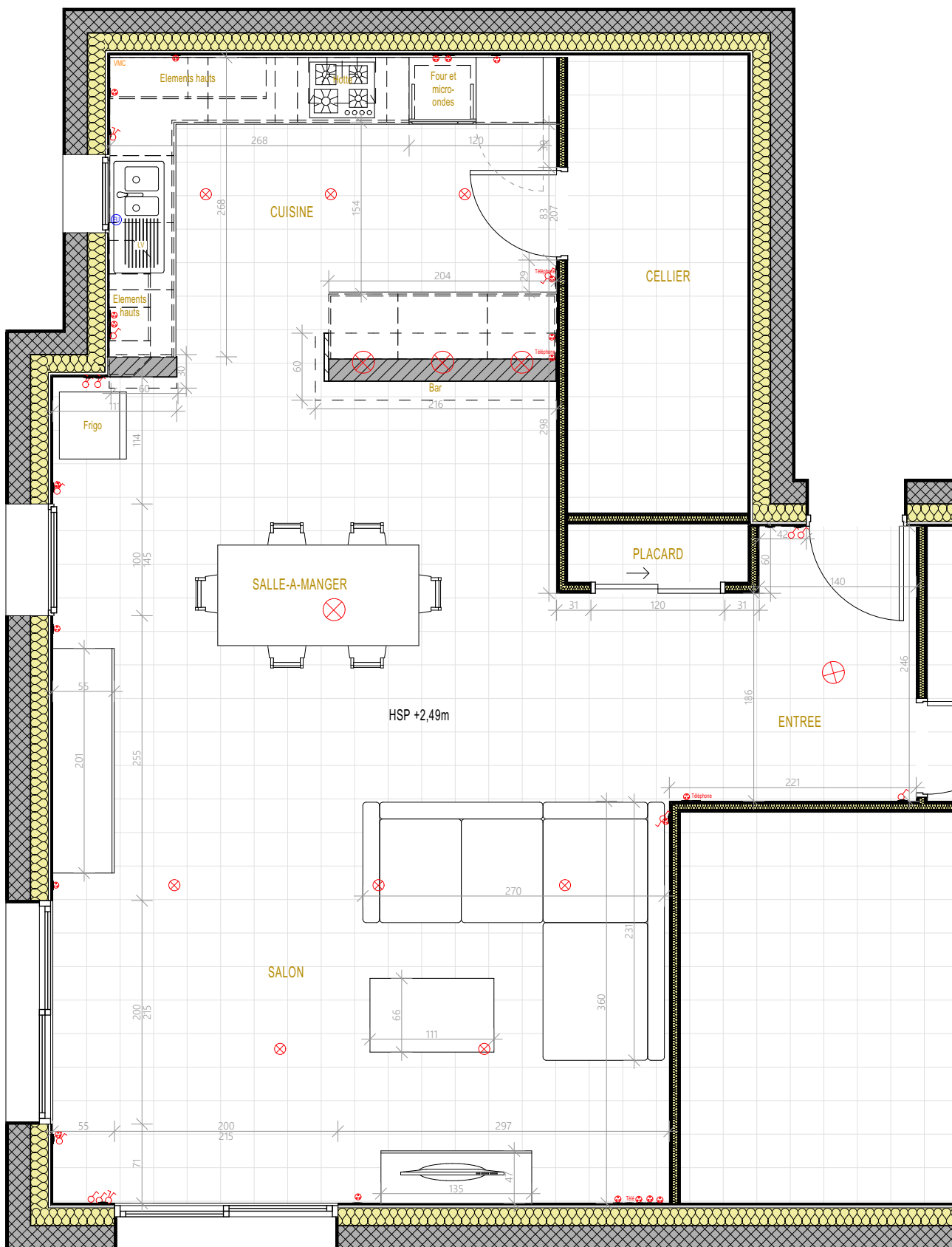

Ces plans ne sont pas des plans d'exécution et n'engagent pas la responsabilité de l'architecte d'intérieur.

## EXISTANT - PHOTOS



## PROPOSITION A - PLAN ESQUISSE

Changement des façades de cuisine et du plan de travail + réhausse  
des meubles de cuisine pour un plan de travail situé à 1m du sol  
Meubles du salon et de la salle-à-manger recouverts de covering

Modification de la cuisine actuelle

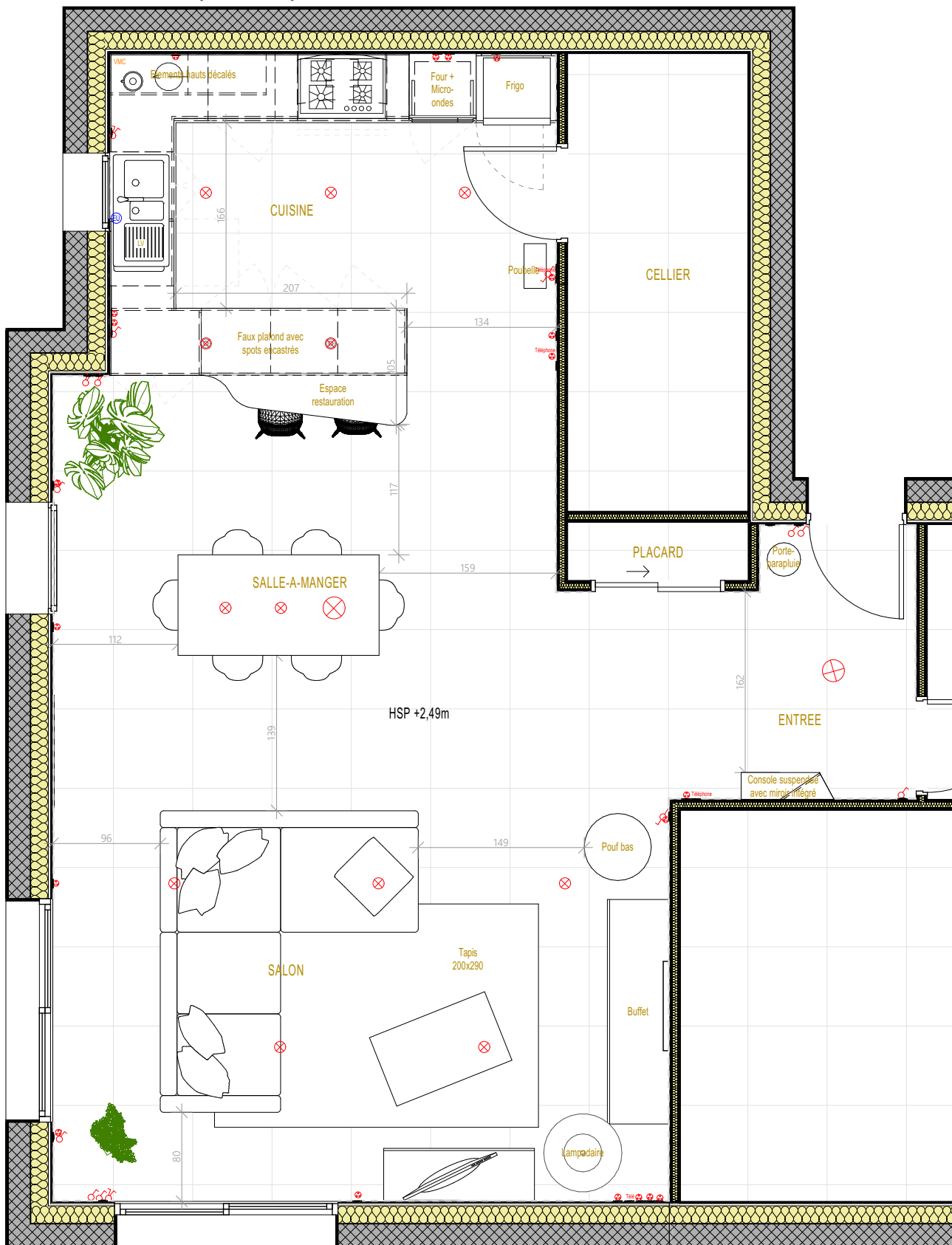

Ces plans ne sont pas des plans d'exécution et n'engagent pas la responsabilité de l'architecte d'intérieur.

<b>M. Grégory BEUILLE</b> 5 rue des bleuets 79410 SAINT REMY	AGENCEMENT ET DECORATION DE LA PIECE DE VIE PRINCIPALE 5 rue des bleuets 79410 SAINT REMY	ESQ	Projet - Proposition A - Plan esquissé 50ème	
		04	2024_044	2024 02 23

## PROPOSITION A - VISUELS 3D



Ces plans ne sont pas des plans d'exécution et n'engagent pas la responsabilité de l'architecte d'intérieur.

## PROPOSITION A - VISUELS 3D

Peinture  
Osier



Peinture  
Macramé

Faux plafond  
avec spots Led

Peinture  
Jute



Ces plans ne sont pas des plans d'exécution et n'engagent pas la responsabilité de l'architecte d'intérieur.

Images non contractuelles

<b>M. Grégory BEUILLE</b> 5 rue des bleuets 79410 SAINT REMY	AGENCEMENT ET DÉCORATION DE LA PIÈCE DE VIE <b>PRINCIPALE</b> 5 rue des bleuets 79410 SAINT REMY	ESQ	Projet - Proposition A - Visuels 3D	
		06	2024_044	2024 02 23

## PROPOSITION A - INSPIRATIONS



Ces plans ne sont pas des plans d'exécution et n'engagent pas la responsabilité de l'architecte d'intérieur.

<b>M. Grégory BEUILLE</b> 5 rue des bleuets 79410 SAINT REMY	<b>AGENCEMENT ET DECORATION DE LA PIECE DE VIE PRINCIPALE</b> 5 rue des bleuets 79410 SAINT REMY	ESQ	Projet - Proposition A - Inspirations	
		07	2024_044	2024 02 23

## PROPOSITION B - PLAN ESQUISSE

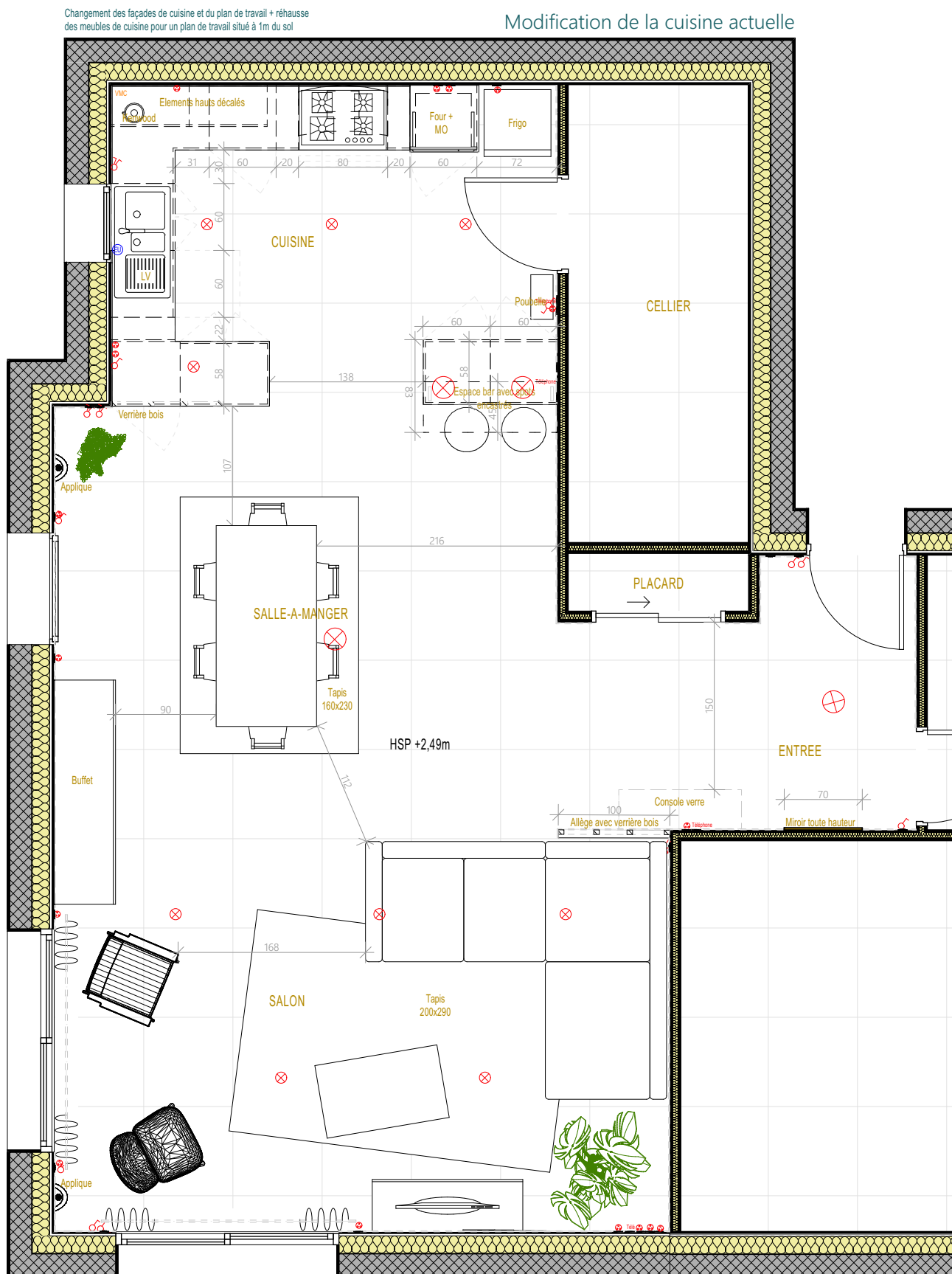

Ces plans ne sont pas des plans d'exécution et n'engagent pas la responsabilité de l'architecte d'intérieur.

## PROPOSITION B - VISUELS 3D

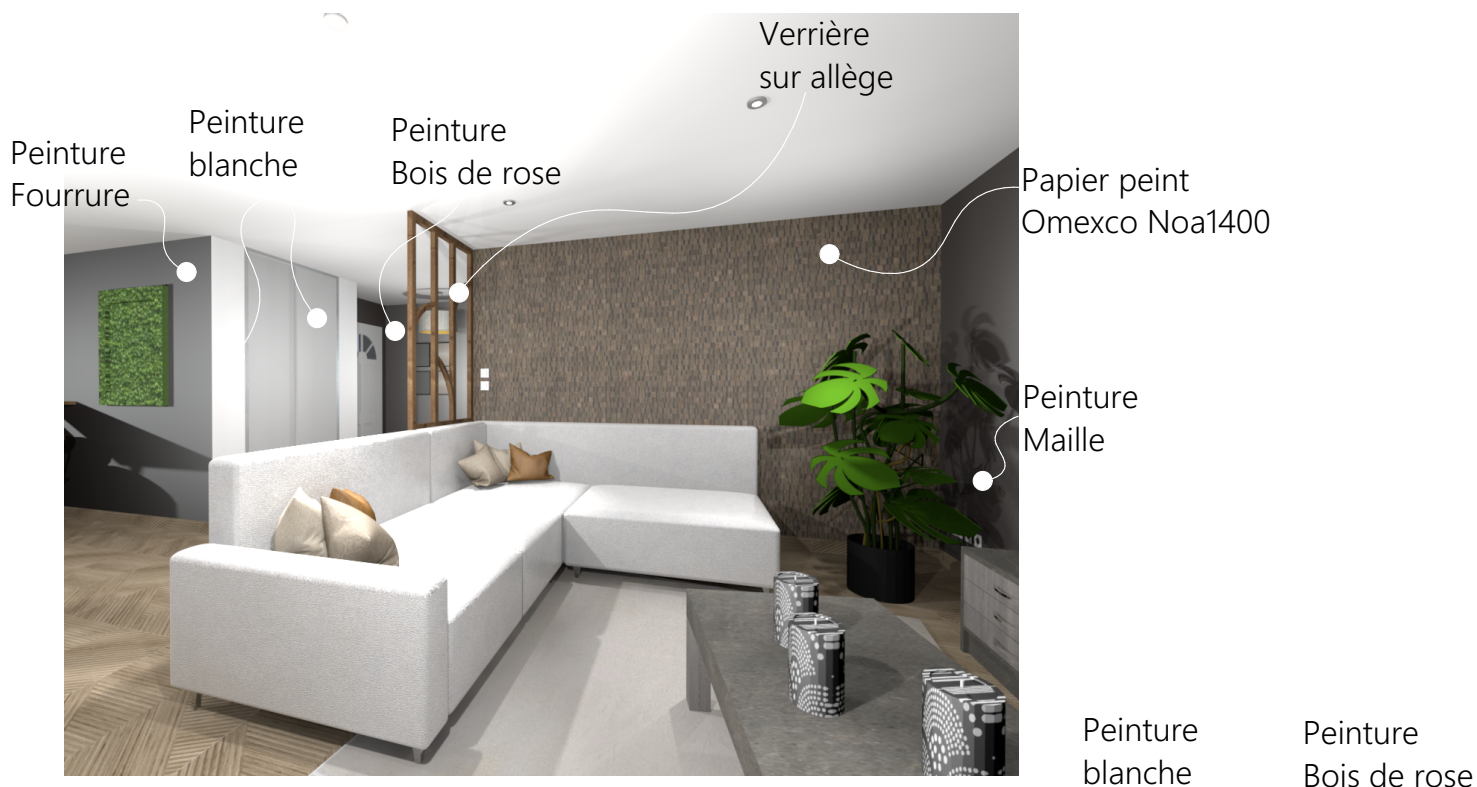

Ces plans ne sont pas des plans d'exécution et n'engagent pas la responsabilité de l'architecte d'intérieur.

## PROPOSITION B - VISUELS 3D



Ces plans ne sont pas des plans d'exécution et n'engagent pas la responsabilité de l'architecte d'intérieur.

Images non contractuelles

<b>M. Grégory BEUILLE</b> 5 rue des bleuets 79410 SAINT REMY	AGENCEMENT ET DECORATION DE LA PIECE DE VIE PRINCIPALE 5 rue des bleuets 79410 SAINT REMY	ESQ	Projet - Proposition B - Visuels 3D	
		10	2024_044	2024 02 23

## PROPOSITION B - INSPIRATIONS



Ces plans ne sont pas des plans d'exécution et n'engagent pas la responsabilité de l'architecte d'intérieur.

<b>M. Grégory BEUILLE</b> 5 rue des bleuets 79410 SAINT REMY	<b>AGENCEMENT ET DECORATION DE LA PIECE DE VIE PRINCIPALE</b> 5 rue des bleuets 79410 SAINT REMY	ESQ	Projet - Proposition B - Inspirations	
		11	2024_044	2024 02 23



## PROPOSITION C - VISUELS 3D

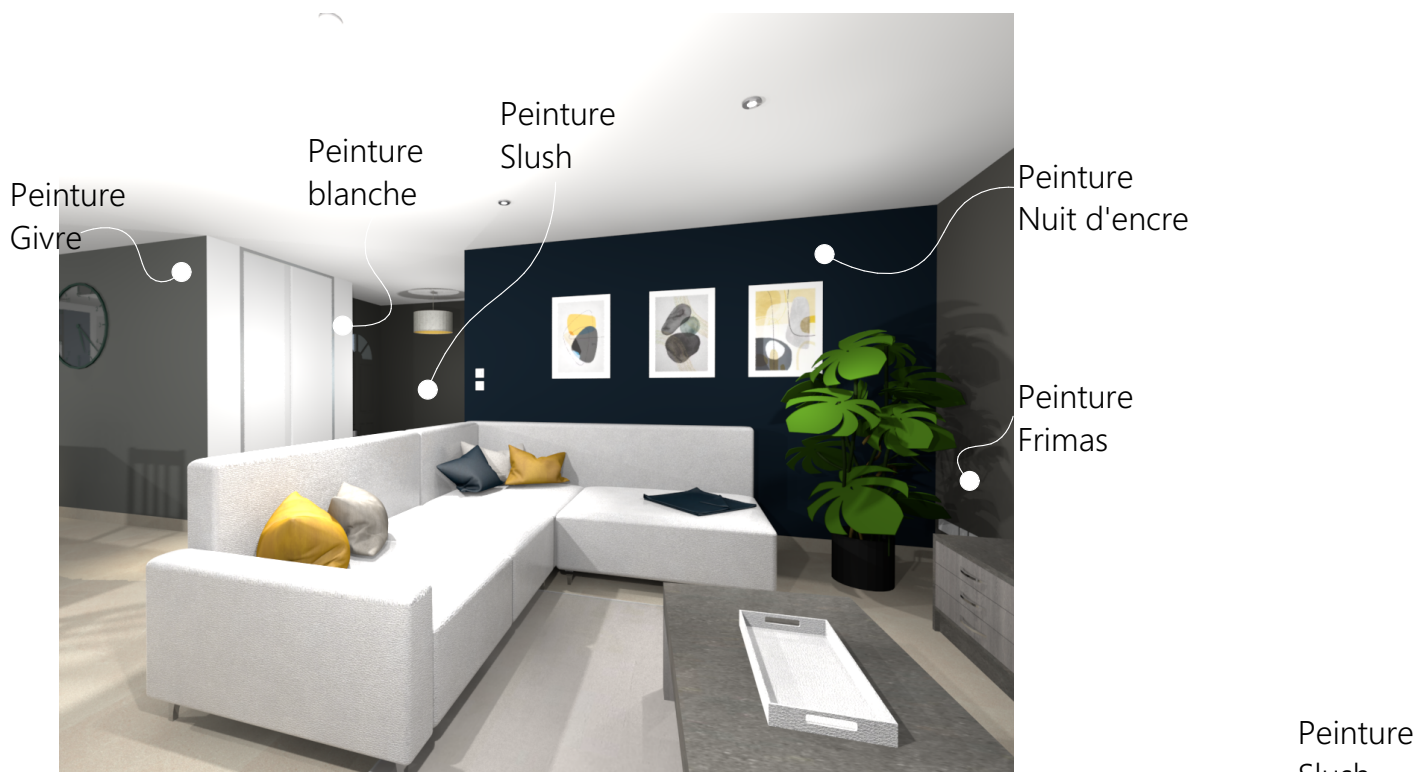

Ces plans ne sont pas des plans d'exécution et n'engagent pas la responsabilité de l'architecte d'intérieur.

Images non contractuelles

<b>M. Grégory BEUILLE</b> 5 rue des bleuets 79410 SAINT REMY	AGENCEMENT ET DÉCORATION DE LA PIÈCE DE VIE PRINCIPALE 5 rue des bleuets 79410 SAINT REMY	ESQ	Projet - Proposition C - Visuels 3D	
		13	2024_044	2024 02 23

## PROPOSITION C - VISUELS 3D



Ces plans ne sont pas des plans d'exécution et n'engagent pas la responsabilité de l'architecte d'intérieur.

Images non contractuelles

<b>M. Grégory BEUILLE</b> 5 rue des bleuets 79410 SAINT REMY	AGENCEMENT ET DÉCORATION DE LA PIÈCE DE VIE PRINCIPALE 5 rue des bleuets 79410 SAINT REMY	ESQ	Projet - Proposition C - Visuels 3D	
		14	2024_044	2024 02 23

## PROPOSITION C - INSPIRATIONS



Ces plans ne sont pas des plans d'exécution et n'engagent pas la responsabilité de l'architecte d'intérieur.

<b>M. Grégory BEUILLE</b> 5 rue des bleuets 79410 SAINT REMY	<b>AGENCEMENT ET DECORATION DE LA PIECE DE VIE PRINCIPALE</b> 5 rue des bleuets 79410 SAINT REMY	ESQ	Projet - Proposition C - Inspirations	
		15	2024_044	2024 02 23

## PROPOSITION D - PLAN ESQUISSE

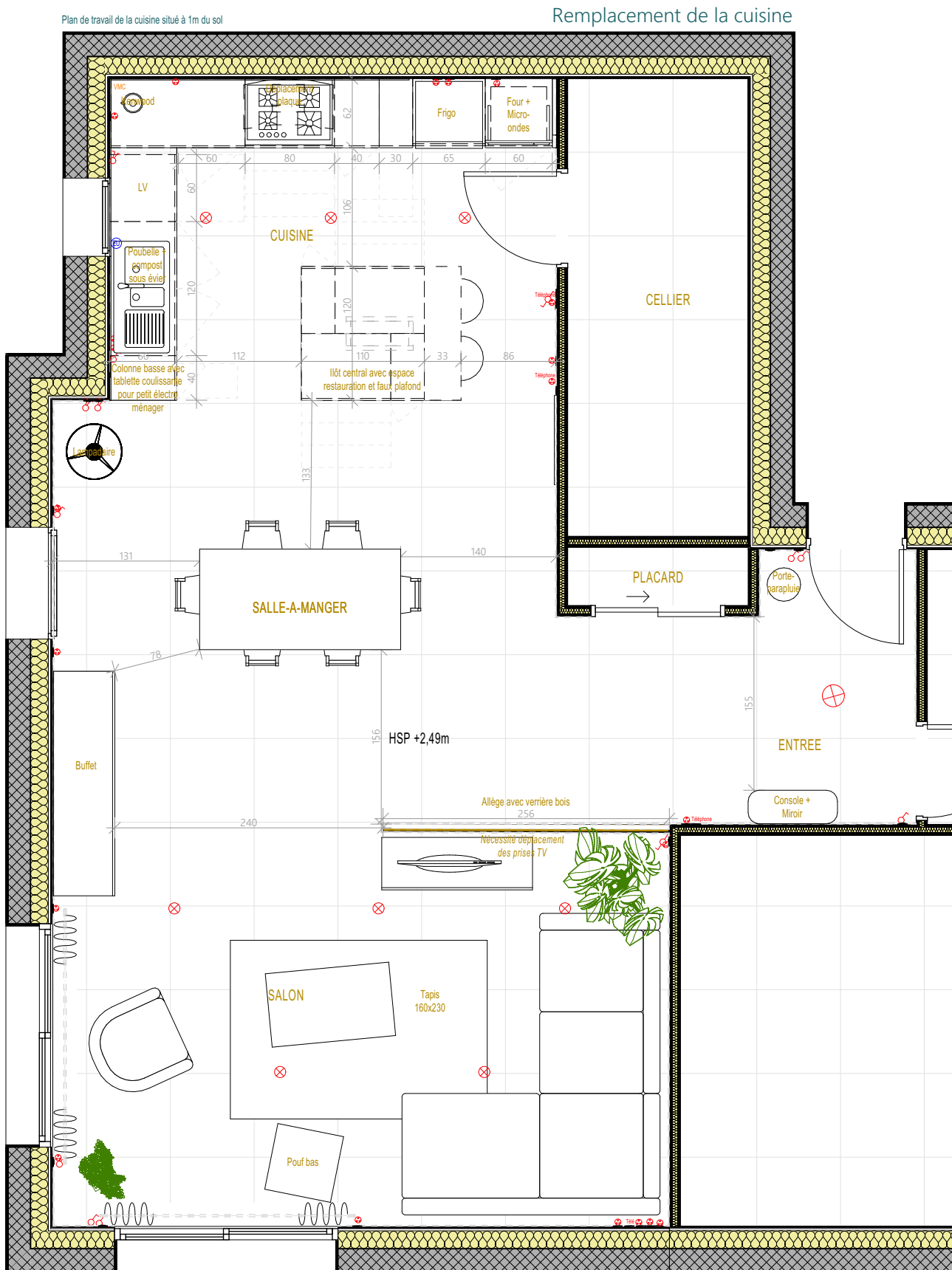

Ces plans ne sont pas des plans d'exécution et n'engagent pas la responsabilité de l'architecte d'intérieur.

## PROPOSITION D - VISUELS 3D



Ces plans ne sont pas des plans d'exécution et n'engagent pas la responsabilité de l'architecte d'intérieur.

Images non contractuelles

<b>M. Grégory BEUILLE</b> 5 rue des bleuets 79410 SAINT REMY	AGENCEMENT ET DÉCORATION DE LA PIÈCE DE VIE PRINCIPALE 5 rue des bleuets 79410 SAINT REMY	ESQ	Projet - Proposition D - Visuels 3D	
		17	2024_044	2024 02 23

## PROPOSITION D - VISUELS 3D



Peinture Osier

Faux plafond avec dalle Led

Peinture Jute



Façades Blanc porcelaine

Ces plans ne sont pas des plans d'exécution et n'engagent pas la responsabilité de l'architecte d'intérieur.

## PROPOSITION D - INSPIRATIONS



Ces plans ne sont pas des plans d'exécution et n'engagent pas la responsabilité de l'architecte d'intérieur.

<b>M. Grégory BEUILLE</b> 5 rue des bleuets 79410 SAINT REMY	<b>AGENCEMENT ET DÉCORATION DE LA PIÈCE DE VIE PRINCIPALE</b> 5 rue des bleuets 79410 SAINT REMY	ESQ	Projet - Proposition D - Inspirations	
		19	2024_044	2024 02 23