



LAURENCE DUMONT
AGENCEMENT ET DESIGN D'ESPACES INTÉRIEURS

Agencement de la cuisine et de la pièce de vie

48 rue du Lambon - Vaumoreau
79230 VOUILLE

ESQ

2024 05 03

DEMANDE

Les clients ont fait construire leur maison de plain pied en 2001. Ils souhaitent aujourd'hui repenser et moderniser les espaces suivants (environ 52 m²) : la pièce de vie principale comprenant l'entrée, le salon et la salle-à-manger, ainsi que la cuisine.

L'objectif est d'avoir une cuisine plus lumineuse et avec un véritable plan de travail (c'est la table de la cuisine qui sert actuellement de plan de travail). Pour cela, les clients sont prêts à envisager la suppression/modification des cloisons salon/cuisine et cuisine/arrière-cuisine, ainsi que le déplacement des portes intérieures de l'espace concerné ou la création d'une nouvelle fenêtre dans la cuisine. Ils souhaitent pouvoir fermer la cuisine (pas de cuisine toute ouverte)

La future cuisine doit disposer :

- d'un grand évier 1 bac avec un égouttoir à coté et une poubelle en dessous
- d'un plan de travail d'1,5m
- d'un colonne dans laquelle encastrer un four et un micro-ondes
- d'un emplacement pour un grand frigo, à ne pas encastrer (avec éventuellement un petit bloc congélateur)
- d'une plaque vitrocéramique ou induction idéalement de 80cm de large
- d'une hotte à tirage extérieur
- d'un lave-vaisselle (en partie basse)
- de meubles mélangeant casseroiliers et placards

Le projet doit conserver l'emplacement actuel des évacuations. L'électro-ménager est à laisser visible sur le plan de travail. La télévision est à supprimer de la cuisine, ainsi que les bibelots et la vitrine contenant les verres. Le congélateur et le frigo de l'arrière-cuisine peuvent être déplacés dans le garage.

Le futur salon, dont les meubles sont à remplacer, comprend 5 assises (par exemple avec 1 canapé 3 places et 2 assises complémentaires) et une table basse. Un meuble plus design que celui existant accueille la chaîne et/ou la télévision (qui peut aussi être accrochée au mur).

La salle-à-manger est actuellement utilisée uniquement lorsque les clients reçoivent. Tous les repas de la famille sont pris dans la cuisine. Les clients envisagent d'utiliser la table de la salle-à-manger pour les repas de tous les jours, tout en conservant la possibilité de prendre le petit-déjeuner dans la cuisine pour quelques personnes. La table et les chaises actuels de la salle-à-manger sont à remplacer par une table (100x200cm) en verre avec 8 assises fixes ; le buffet et la vitrine en merisier sont conservés.

Des éclairages artificiels indirects complémentaires sont aussi à prévoir dans le salon et la salle-à-manger.

L'entrée actuelle se fait directement dans la pièce de vie. Il existe un espace avec placard à droite de l'entrée, avec suffisamment de rangements. Les clients souhaitent créer un dispositif ajouré (droit ou oblique), très léger visuellement, pour isoler l'entrée de la pièce principale. Une assise n'est pas nécessaire dans cette entrée.

Une réflexion est en cours chez les clients sur le fait de changer le carrelage du sol pour moderniser l'espace. Ils conservent leur poêle à bois. Enfin, un emplacement pour la litière du chat est à intégrer.

A noter que la pièce de vie et la cuisine disposent d'un plafond rayonnant électrique. Il est donc impossible de suspendre quoi que ce soit au plafond.

En termes de couleurs, les clients apprécient les tons plutôt neutres de façon à ne pas être obligés de repeindre régulièrement. Ils sont intéressés par une partie des façades de la cuisine dans des tons plus vifs tels que le rose / parme / aubergine / violet (pas d'orange, ni de bleu/gris comme actuellement).

Les clients envisagent les travaux en 2025.

M. et Mme FOUILLADE 48 rue du Lambon 79230 VOUILLE	Agencement de la cuisine et de la pièce de vie 48 rue du Lambon - Vaumoreau 79230 VOUILLE	ESQ	Demande	
		01	2024_045	2024 05 03

EXISTANT

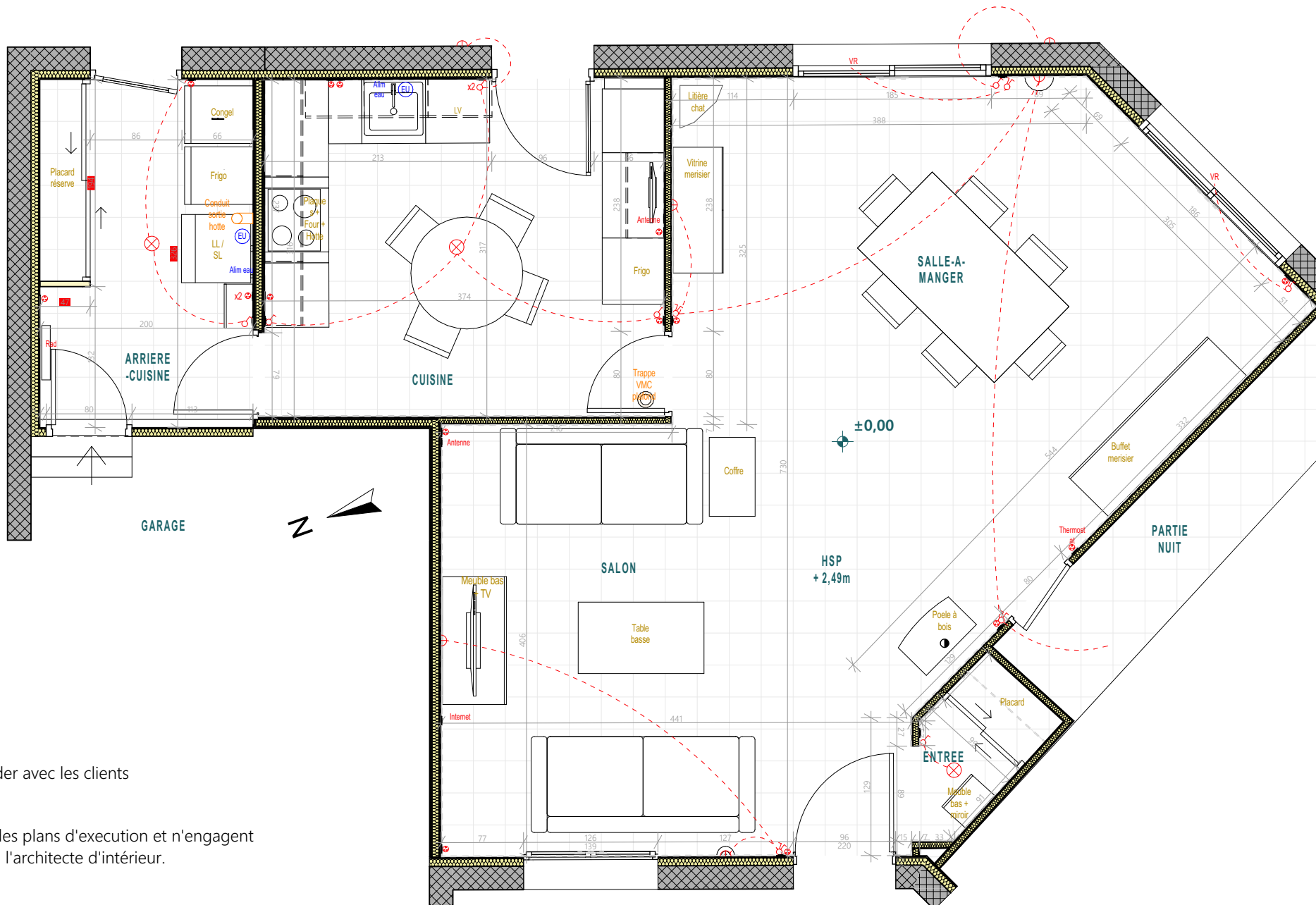

Plan électrique à revalider avec les clients

Ces plans ne sont pas des plans d'exécution et n'engagent pas la responsabilité de l'architecte d'intérieur.

M. et Mme FOUILLADE 48 rue du Lambon 79230 VOUILLE	Agencement de la cuisine et de la pièce de vie 48 rue du Lambon - Vaumoreau 79230 VOUILLE	ESQ	Plan de l'existant - 50ème	
		02	2024_045	2024 05 03

EXISTANT - PHOTOS

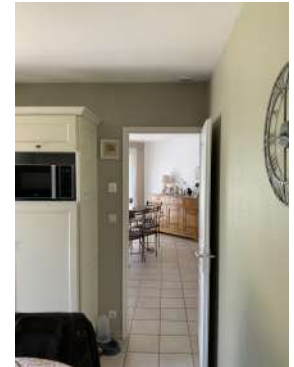
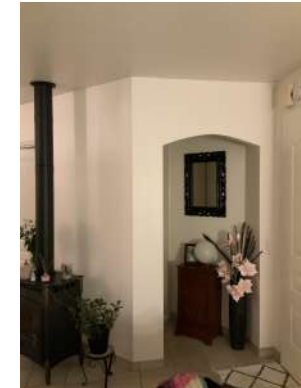

M. et Mme FOUILLADE 48 rue du Lambon 79230 VOUILLE	Agencement de la cuisine et de la pièce de vie 48 rue du Lambon - Vaumoreau 79230 VOUILLE	ESQ	Photos de l'existant	
		03	2024_045	2024 05 03

PROPOSITION A - PLAN ESQUISSE

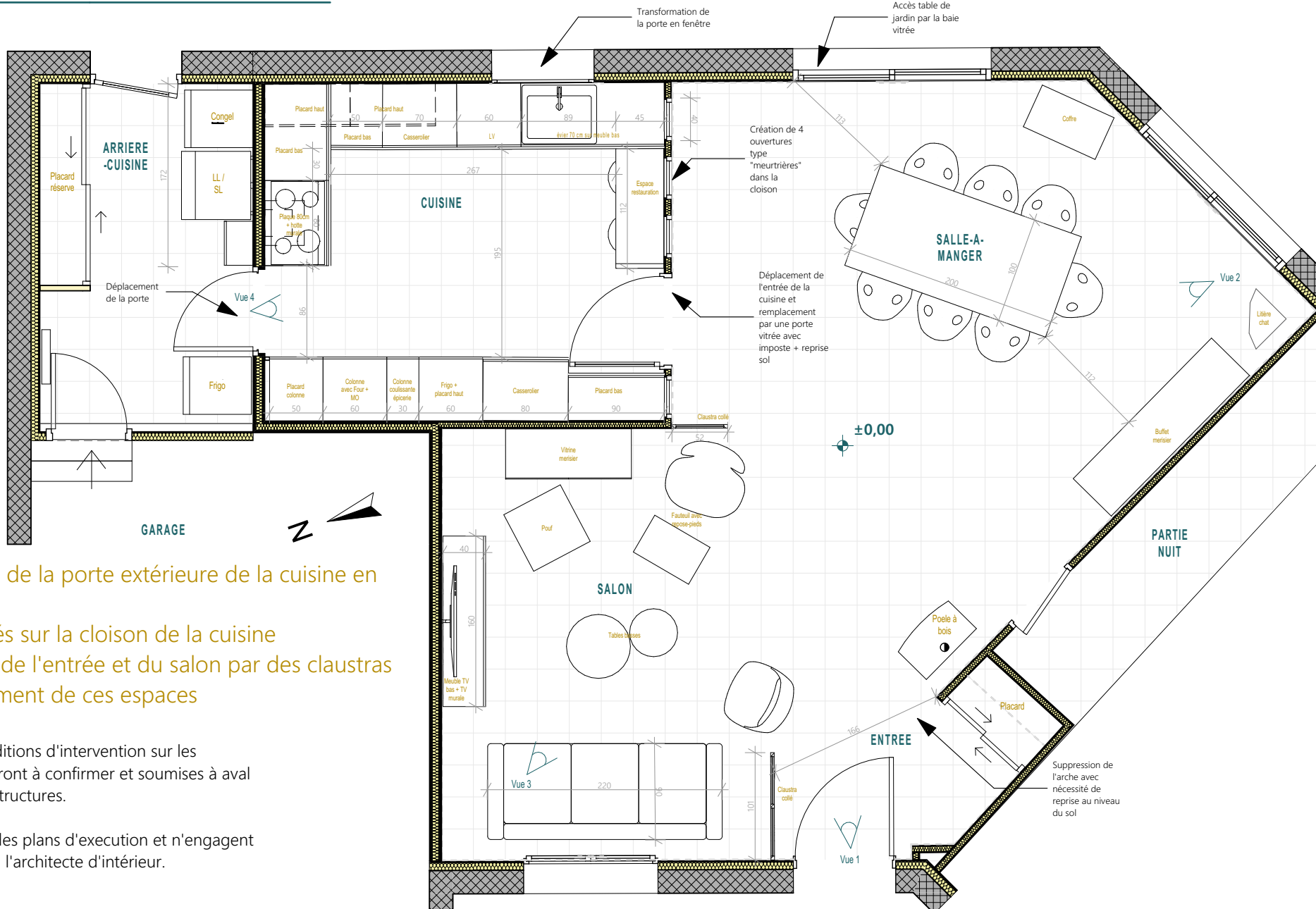

- Transformation de la porte extérieure de la cuisine en fenêtre
- Vitrages installés sur la cloison de la cuisine
- Matérialisation de l'entrée et du salon par des claustras pour agrandissement de ces espaces

La faisabilité et les conditions d'intervention sur les structures porteuses seront à confirmer et soumises à aval d'un Bureau d'études Structures.

Ces plans ne sont pas des plans d'exécution et n'engagent pas la responsabilité de l'architecte d'intérieur.

M. et Mme FOUILLADE 48 rue du Lambon 79230 VOUILLE	Agencement de la cuisine et de la pièce de vie 48 rue du Lambon - Vaumoreau 79230 VOUILLE	ESQ	Projet - Proposition A - Plan au 50ème	
		04	2024_045	2024 05 03

PROPOSITION A - VISUELS 3D

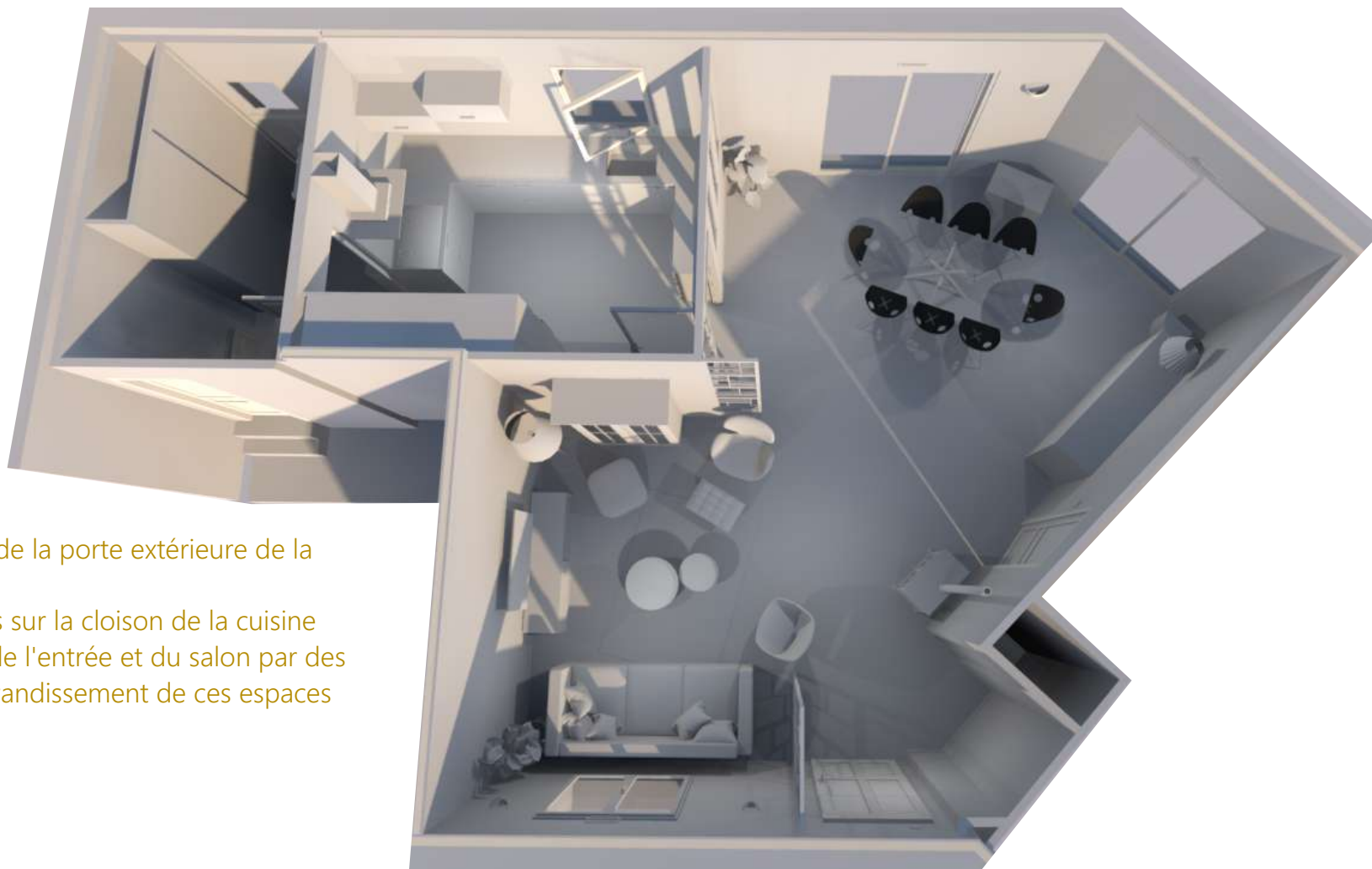

- Transformation de la porte extérieure de la cuisine en fenêtre
- Vitrages installés sur la cloison de la cuisine
- Matérialisation de l'entrée et du salon par des claustras pour agrandissement de ces espaces

M. et Mme FOUILLADE 48 rue du Lambon 79230 VOUILLE	Agencement de la cuisine et de la pièce de vie 48 rue du Lambon - Vaumoreau 79230 VOUILLE	ESQ	Projet - Proposition A - Visuels 3D	
		05	2024_045	2024 05 03

PROPOSITION A - VISUELS 3D



Clastra ajouré

Vue 1

Porte d'entrée ouverte



Vue 2



Vue 3

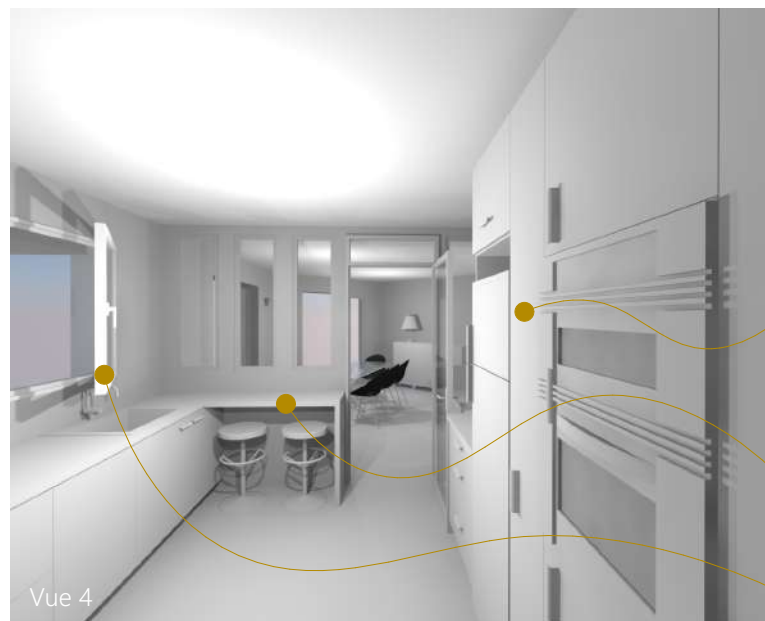

Vue 4

4 châssis vitrés + porte vitrée avec imposte créés dans la cloison

Linéaire mural

Espace restauration

Transformation de la porte en fenêtre

M. et Mme FOUILLADE 48 rue du Lambon 79230 VOUILLE	Agencement de la cuisine et de la pièce de vie 48 rue du Lambon - Vaumoreau 79230 VOUILLE	ESQ	Projet - Proposition A - Visuels 3D	
		06	2024_045	2024 05 03

PROPOSITION B - PLAN ESQUISSE

Proposition impliquant une déclaration préalable de travaux compte tenu de la création d'une fenêtre

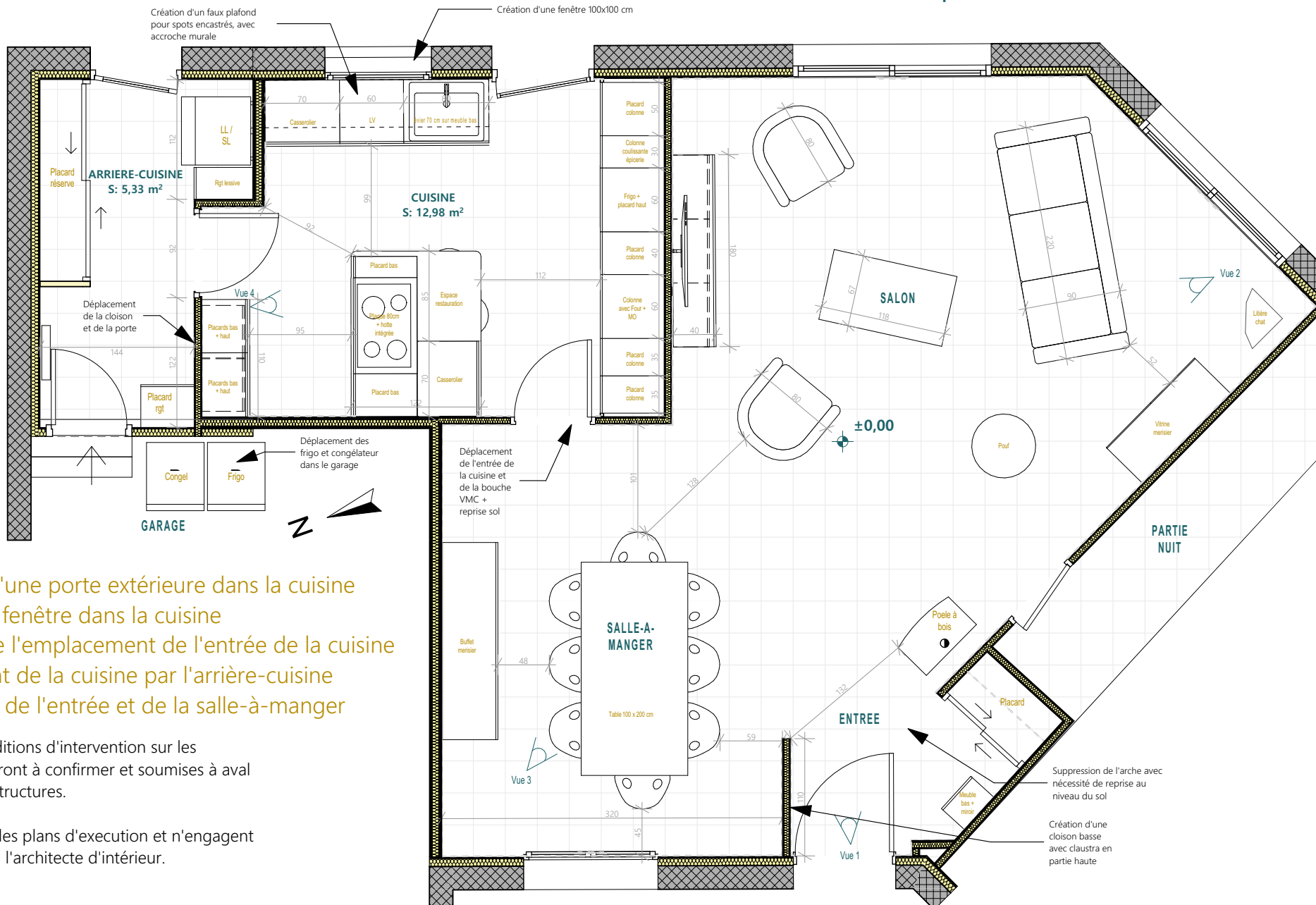

- Conservation d'une porte extérieure dans la cuisine
- Création d'une fenêtre dans la cuisine
- Modification de l'emplacement de l'entrée de la cuisine
- Agrandissement de la cuisine par l'arrière-cuisine
- Cloisonnement de l'entrée et de la salle-à-manger

La faisabilité et les conditions d'intervention sur les structures porteuses seront à confirmer et soumises à aval d'un Bureau d'études Structures.

Ces plans ne sont pas des plans d'exécution et n'engagent pas la responsabilité de l'architecte d'intérieur.

M. et Mme FOUILLADE 48 rue du Lambon 79230 VOUILLE	Agencement de la cuisine et de la pièce de vie 48 rue du Lambon - Vaumoreau 79230 VOUILLE	ESQ	Projet - Proposition B - Plan au 50ème	
		07	2024_045	2024 05 03

PROPOSITION B - VISUELS 3D

Proposition impliquant une déclaration préalable de travaux compte tenu de la création d'une fenêtre

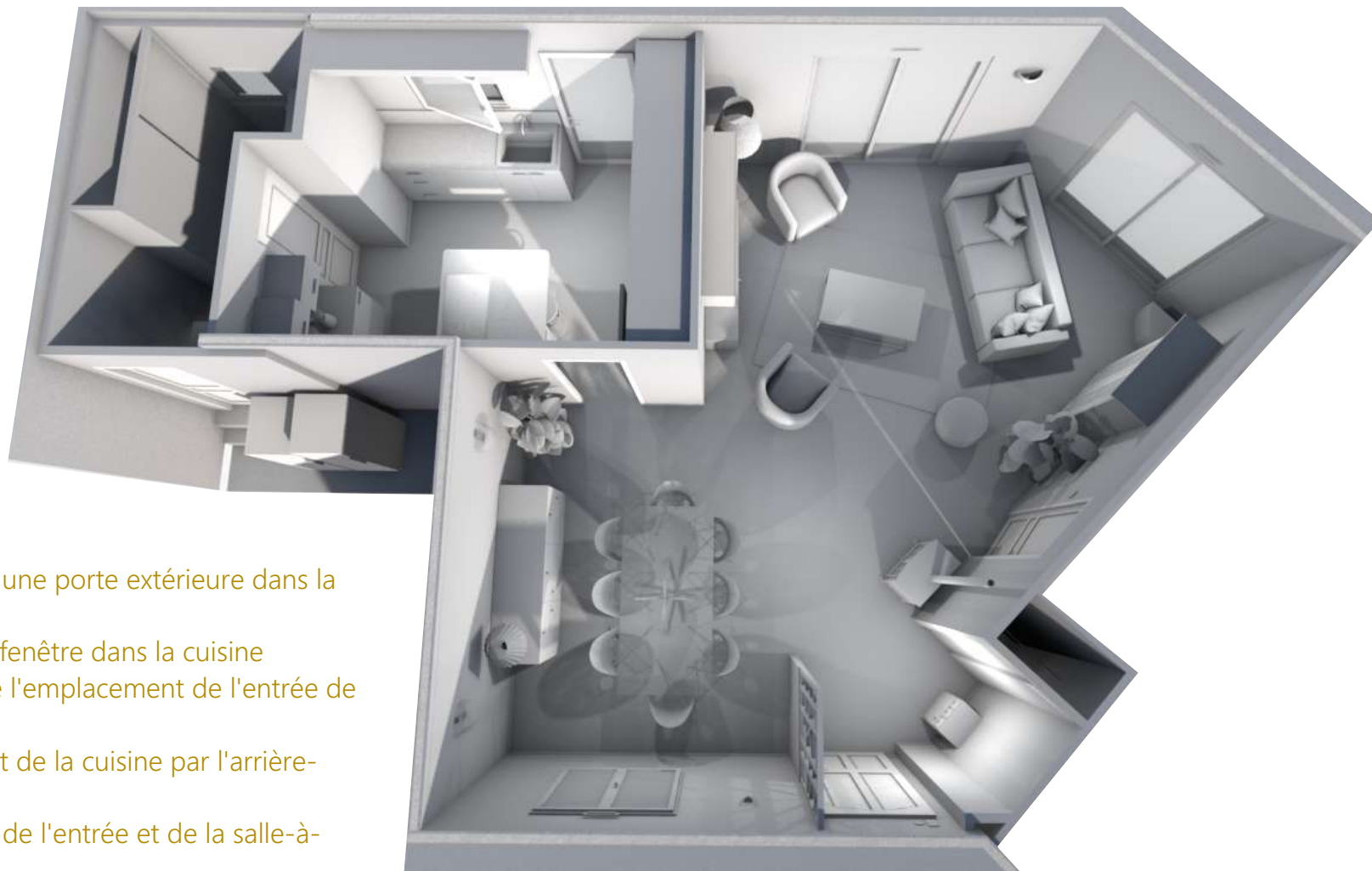

- Conservation d'une porte extérieure dans la cuisine
- Création d'une fenêtre dans la cuisine
- Modification de l'emplacement de l'entrée de la cuisine
- Agrandissement de la cuisine par l'arrière-cuisine
- Cloisonnement de l'entrée et de la salle-à-manger

M. et Mme FOUILLADE 48 rue du Lambon 79230 VOUILLE	Agencement de la cuisine et de la pièce de vie 48 rue du Lambon - Vaumoreau 79230 VOUILLE	ESQ 08	Projet - Proposition B - Visuels 3D 2024_045	2024 05 03
---	--	-----------	---	------------

PROPOSITION B - VISUELS 3D

Création d'une cloison surmontée d'un claustra

Déplacement de la porte d'entrée de la cuisine sur l'autre cloison existante



Vue 1

Porte d'entrée ouverte

Proposition impliquant une déclaration préalable de travaux compte tenu de la création d'une fenêtre



Vue 2

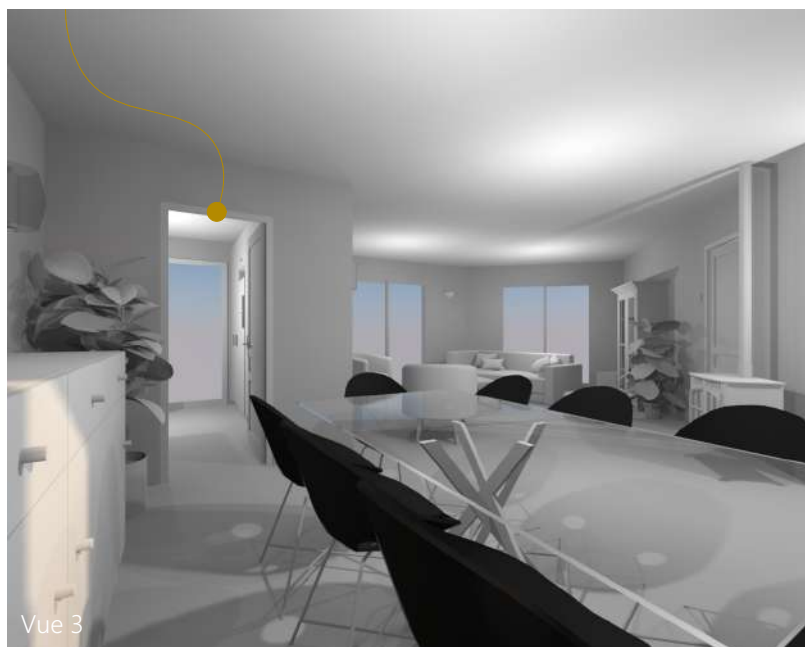

Vue 3

Espace TV le long de la cloison de la cuisine



Vue 4

Linéaire mural

Remplacement de la porte par une porte totalement vitrée

Ilot avec plaque et hotte intégrées + espace restauration

M. et Mme FOUILLADE 48 rue du Lambon 79230 VOUILLE	Agencement de la cuisine et de la pièce de vie 48 rue du Lambon - Vaumoreau 79230 VOUILLE	ESQ	Projet - Proposition B - Visuels 3D	
		09	2024_045	2024 05 03

PROPOSITION C - VISUELS 3D

Proposition à confirmer techniquement par les artisans / BE structures, dans le respect des DTU, concernant la création des nouvelles cloisons



- Conservation d'une porte extérieure dans la cuisine
- Agrandissement de la cuisine par la pièce de vie
- Modification de la forme de la pièce de vie
- Création d'une entrée cloisonnée vitrée

M. et Mme FOUILLADE 48 rue du Lambon 79230 VOUILLE	Agencement de la cuisine et de la pièce de vie 48 rue du Lambon - Vaumoreau 79230 VOUILLE	ESQ 11	Projet - Proposition C - Visuels 3D 2024_045	2024 05 03
---	--	-----------	---	------------

PROPOSITION C - VISUELS 3D

Déplacement de l'arche pour créer une entrée avec vitrages latéraux sablés



Espace TV sur mesure en angle

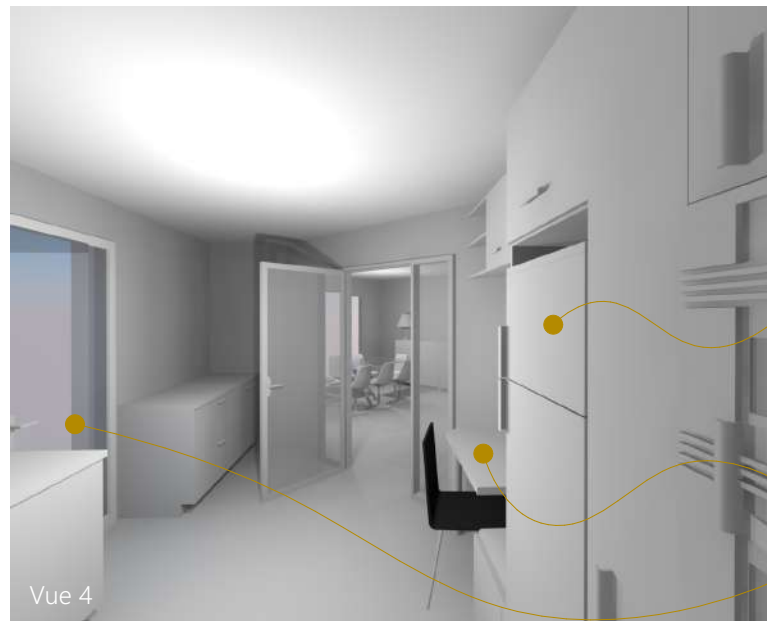

Création d'une cloison oblique avec châssis vitrés latéraux et porte vitrée sablés

Linéaire mural

Espace restauration

Porte totalement vitrée

M. et Mme FOUILLADE 48 rue du Lambon 79230 VOUILLE	Agencement de la cuisine et de la pièce de vie 48 rue du Lambon - Vaumoreau 79230 VOUILLE	ESQ	Projet - Proposition C - Visuels 3D	
		12	2024_045	2024 05 03

PLANCHE AMBIANCES

PIECE DE VIE

Ambiance 1

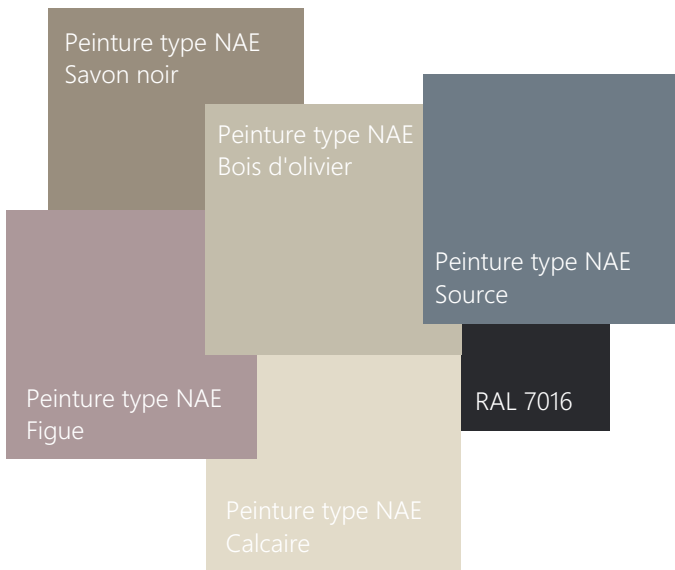

Ambiance 2

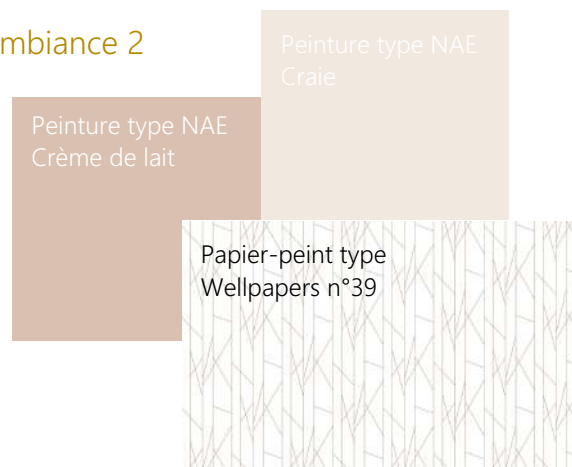

Ambiance 3

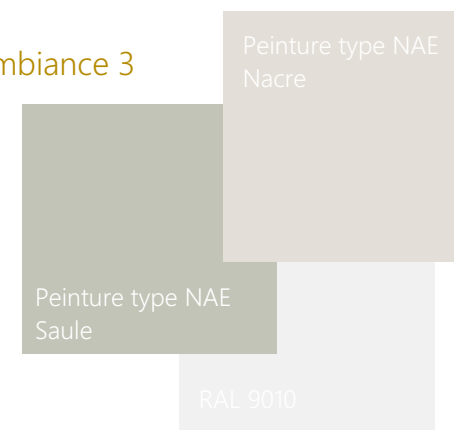

CUISINE

Ambiance 1



Ambiance 2

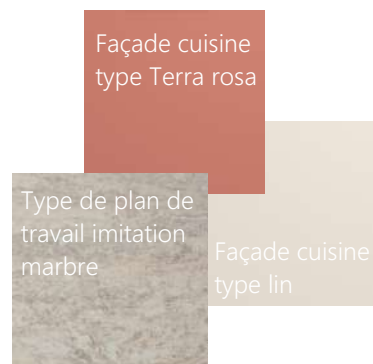

Ambiance 3



M. et Mme FOUILLADE 48 rue du Lambon 79230 VOUILLE	Agencement de la cuisine et de la pièce de vie 48 rue du Lambon - Vaumoreau 79230 VOUILLE	ESQ	Projet - Planche ambiance	
		13	2024_045	2024 05 03