



LAURENCE DUMONT
AGENCEMENT ET DESIGN
D'ESPACES INTÉRIEURS

Réagencement du RDC d'une maison d'habitation

74 route de La Crèche
79230 VOUILLE

ESQ V4

2023 03 03

SITUATION

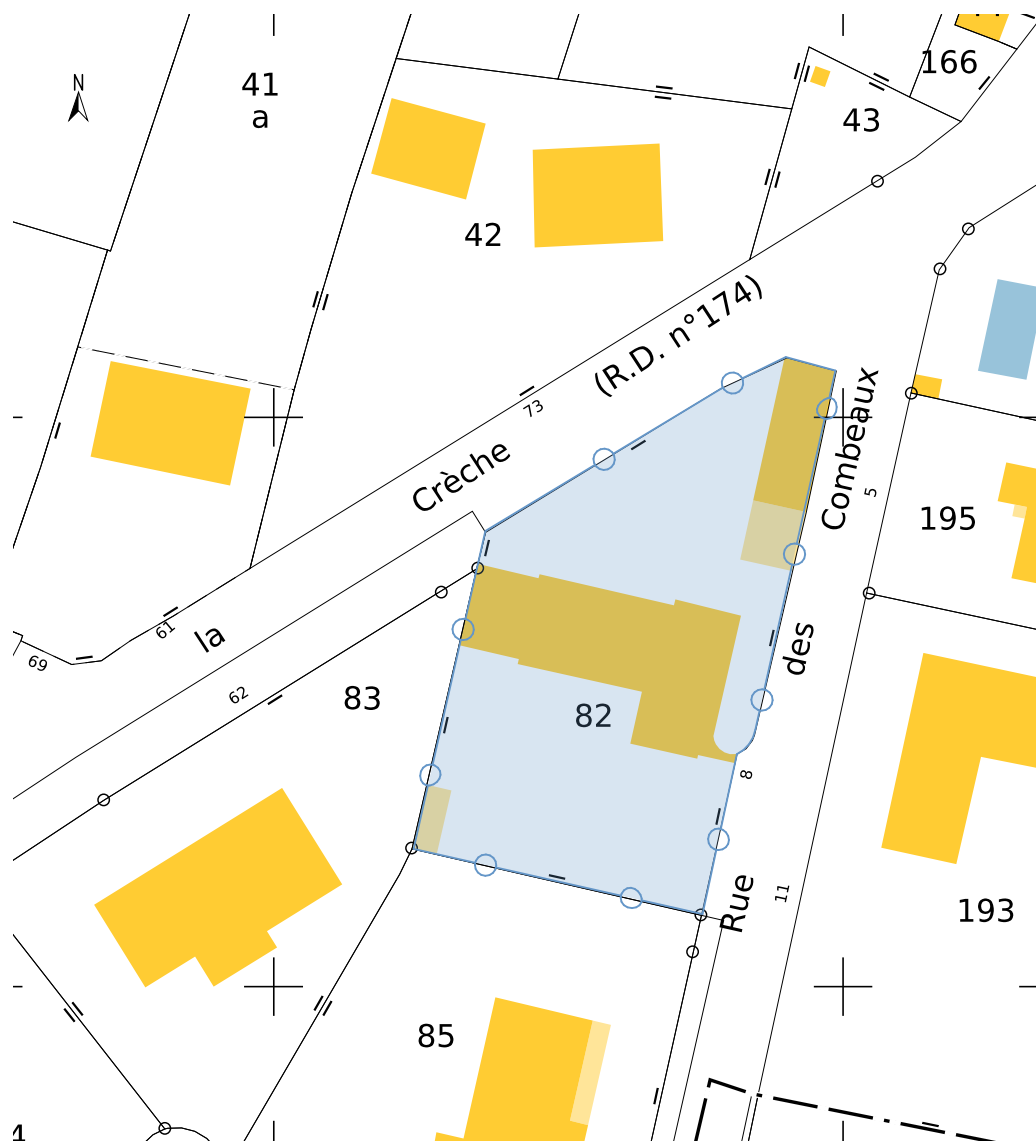

Références de la parcelle 000 AE 82

Référence cadastrale de la parcelle
 Contenance cadastrale
 Adresse

000 AE 82
1 101 mètres carrés
8 RUE DES COMBEAUX
79230 VOUILLE

EVOLUTION DE LA DEMANDE DES CLIENTS SUITE AUX PREMIERES PROPOSITIONS

- Buanderie déplacée dans le garage
- Entrée invités dans le salon (idées d'agencement à conserver pour dans un second temps) et entrée privée par la cour intérieure
- Cuisine maintenue à son emplacement actuel, avec les deux portes d'accès sur l'extérieur, le maintien de la cloison de séparation, la conservation de l'emplacement de la porte vers le sas et la condamnation de la porte intérieure vers la buanderie actuelle
- Cuisine entièrement refaite en la modernisant, avec beaucoup de rangements, un grand évier simple (de préférence timbre) et un espace de restauration pour le petit déjeuner (hauteur plan de travail). Coulissants pour les meubles bas et électroménager idéalement à hauteur d'homme. Plans de travail libérés au maximum
- WC repensés et très modernes, avec un lave-main et un peu de rangement
- Grand dressing fonctionnel pour les manteaux, chaussures, vestes, ... et un placard d'entretien (aspirateur, balais, produits ménagers,...), dans un esprit "boudoir"
- Apport de clarté et de lumière, notamment en laissant le dressing ouvert et en utilisant la fenêtre de la buanderie actuelle
- Rénovation des doublages des murs extérieurs et habillage des cloisons accueillant actuellement du carrelage (pas de dépose)
- Sol souple dans la cuisine et les WC et souhait d'un sol naturel (type sisal) pour le dressing
- Pas de déplacement du tableau électrique qui doit rester accessible

M. et Mme DUVAL 74 route de La Crèche 79230 VOUILLE	Réagencement du RDC d'une maison d'habitation 74 route de La Crèche 79230 VOUILLE	ESQ 02	Situation 2022_001 2023 03 03	
---	---	-----------	------------------------------------	--

EXISTANT

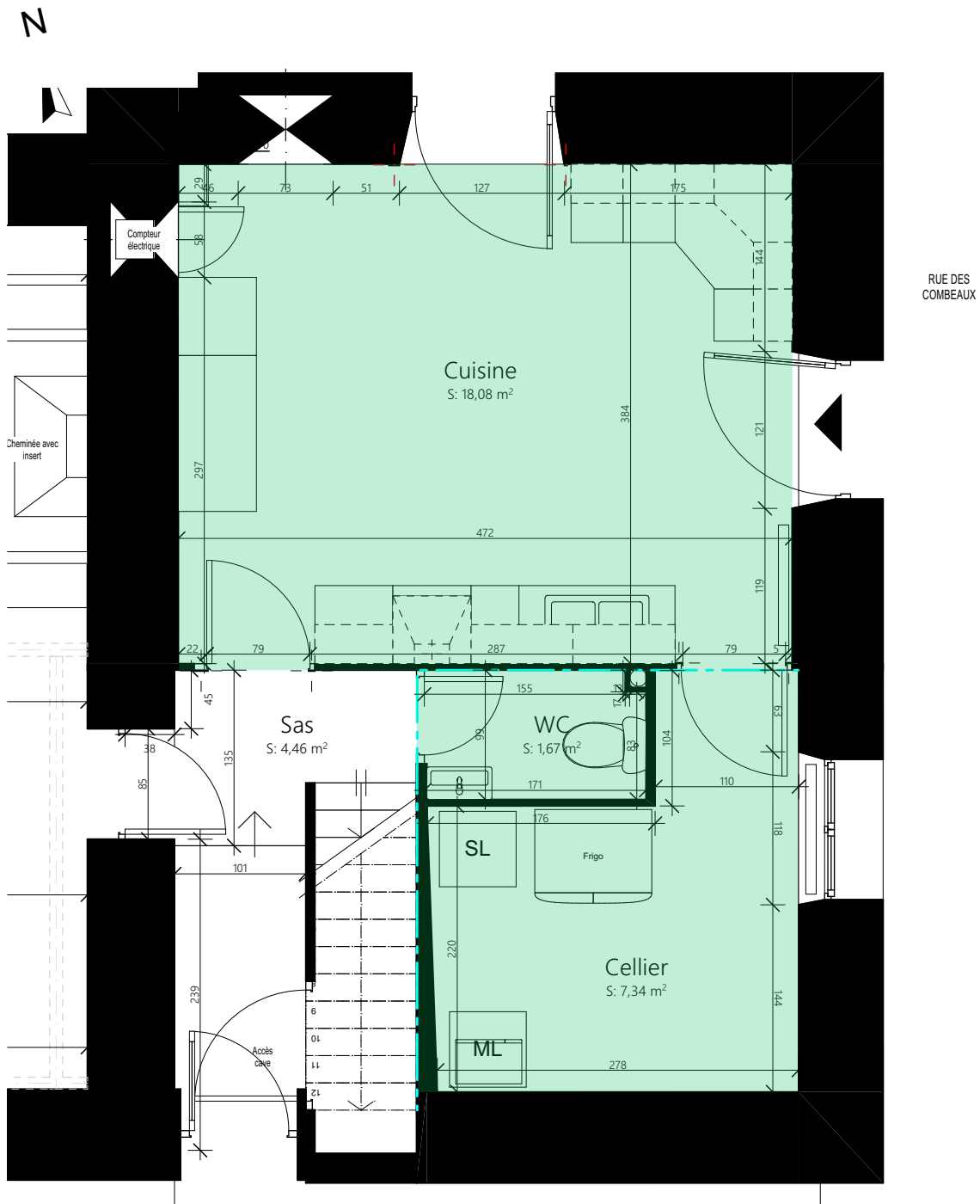

M. et Mme DUVAL 74 route de La Crèche 79230 VOUILLE	Réaménagement du RDC d'une maison d'habitation 74 route de La Crèche 79230 VOUILLE	ESQ	Existant	
		03	2022_001	2023 03 03

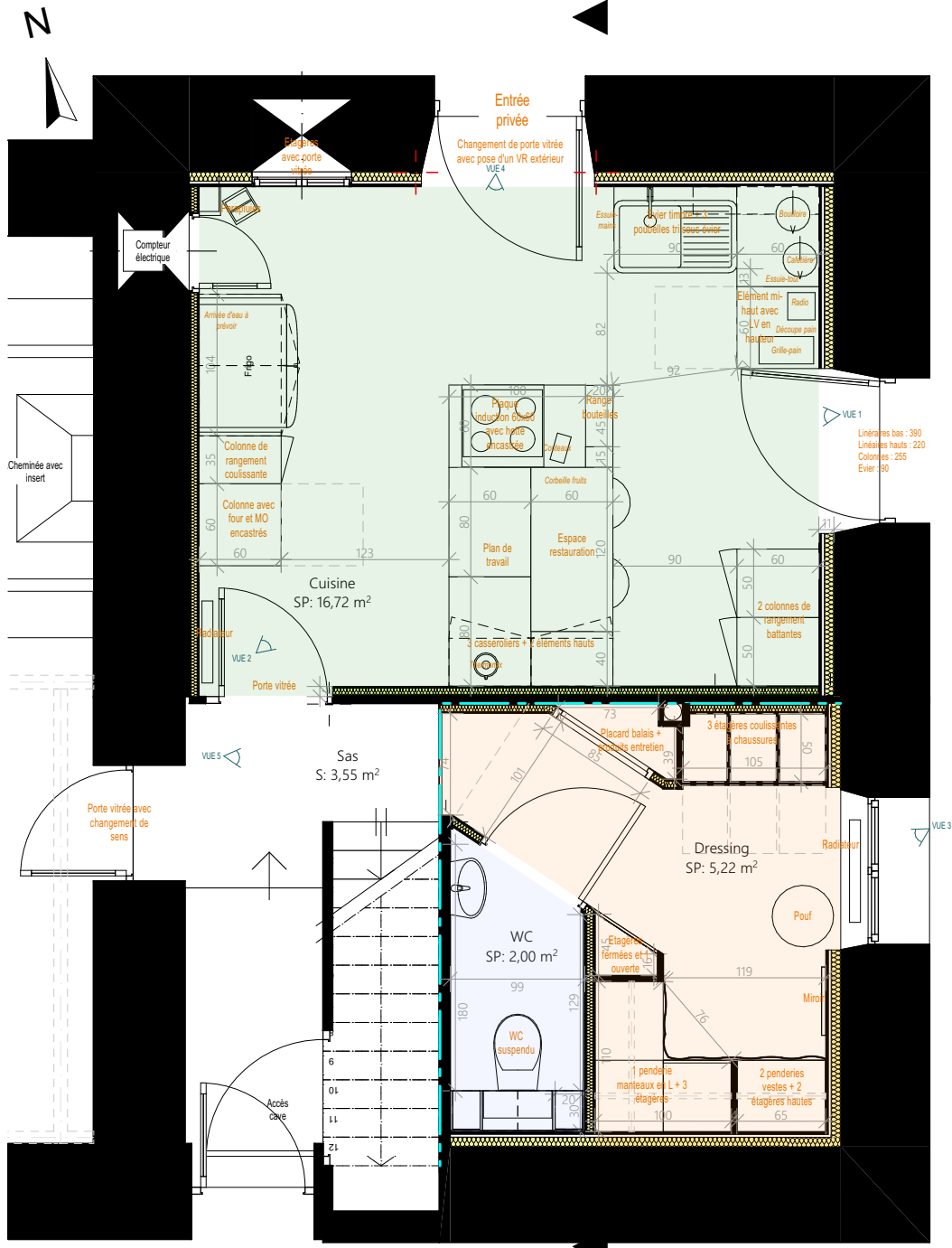

PROPOSITION A

RUE DES COMBEAUX

Entrée privée



Ces plans ne sont pas des plans d'exécution et n'engagent pas la responsabilité de l'architecte d'intérieur.
 NB : Dimensions estimatives à confirmer ultérieurement (ex : épaisseur doublage, ...)

M. et Mme DUVAL 74 route de La Crèche 79230 VOUILLE	Réaménagement du RDC d'une maison d'habitation 74 route de La Crèche 79230 VOUILLE	ESQ	Projet - Proposition A	
		04	2022_001	2023 03 03

PROPOSITION A



Visuels 3D non contractuels

M. et Mme DUVAL 74 route de La Crèche 79230 VOUILLE	Réagencement du RDC d'une maison d'habitation 74 route de La Crèche 79230 VOUILLE	ESQ	Projet - Proposition A - Visuels 3D	
		05	2022_001	2023 03 03

PROPOSITION B



Visuels 3D non contractuels

M. et Mme DUVAL 74 route de La Crèche 79230 VOUILLE	Réagencement du RDC d'une maison d'habitation 74 route de La Crèche 79230 VOUILLE	ESQ	Projet - Proposition B - Visuels 3D	
		07	2022_001	2023 03 03

PROPOSITION C



Visuels 3D non contractuels

M. et Mme DUVAL 74 route de La Crèche 79230 VOUILLE	Réagencement du RDC d'une maison d'habitation 74 route de La Crèche 79230 VOUILLE	ESQ	Projet - Proposition C - Visuels 3D	
		09	2022_001	2023 03 03

PROPOSITION D



Visuels 3D non contractuels

M. et Mme DUVAL 74 route de La Crèche 79230 VOUILLE	Réagencement du RDC d'une maison d'habitation 74 route de La Crèche 79230 VOUILLE	ESQ	Projet - Proposition D - Visuels 3D	
		11	2022_001	2023 03 03

PROPOSITION E



Vue 1



Vue 2

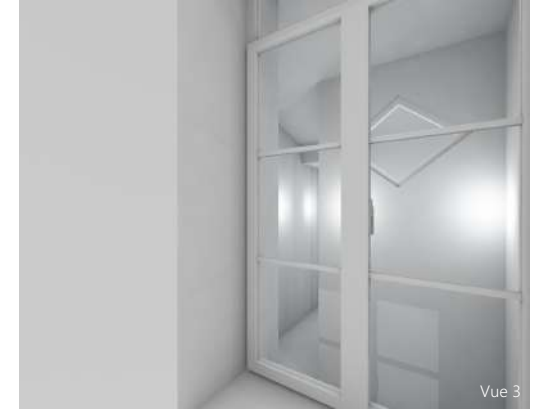

Vue 3



Vue 4



Vue 5

Visuels 3D non contractuels

M. et Mme DUVAL 74 route de La Crèche 79230 VOUILLE	Réagencement du RDC d'une maison d'habitation 74 route de La Crèche 79230 VOUILLE	ESQ	Projet - Proposition E - Visuels 3D	
		13	2022_001	2023 03 03