



LAURENCE DUMONT
AGENCEMENT ET DESIGN
D'ESPACES INTÉRIEURS

Réagencement du RDC d'une maison d'habitation

74 route de La Crèche
79230 VOUILLE

APD V2

2023 08

PLAN EXISTANT

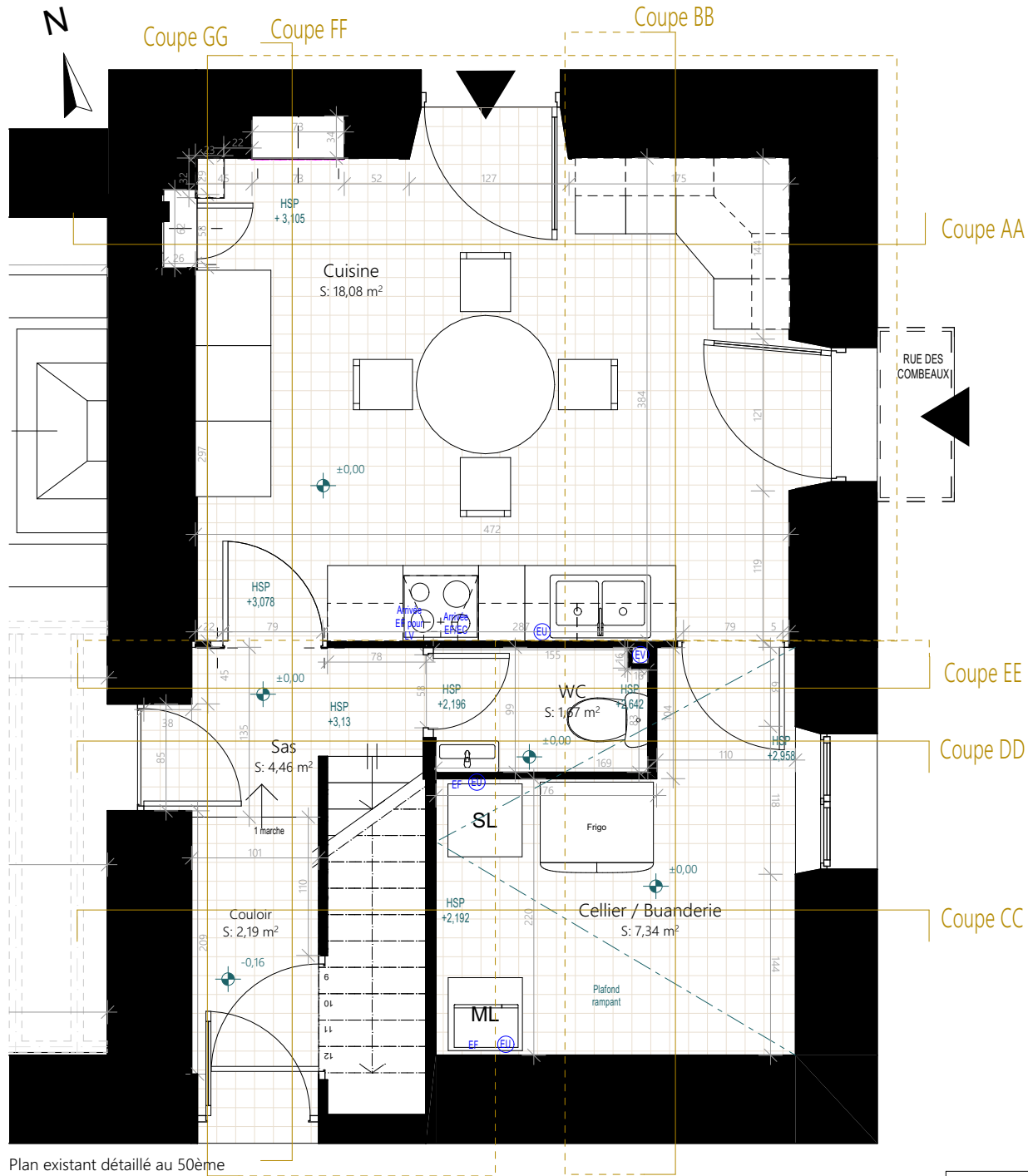

Plan existant détaillé au 50ème

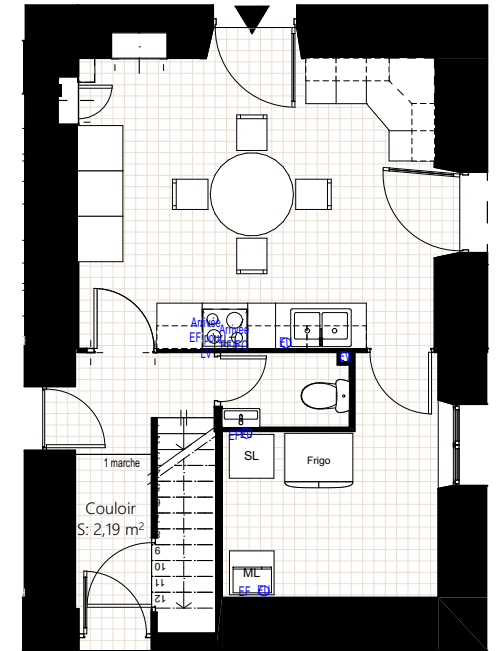

Plan existant au 100ème

Ces plans ne sont pas des plans d'exécution et n'engagent pas la responsabilité de l'architecte d'intérieur.

M. et Mme DUVAL 74 route de La Crèche 79230 VOUILLE	Réagencement du RDC d'une maison d'habitation 74 route de La Crèche 79230 VOUILLE	APS	Existant - Plan 50ème	
		02	2022_001	2023 08

PLAN EXISTANT - RESEAUX

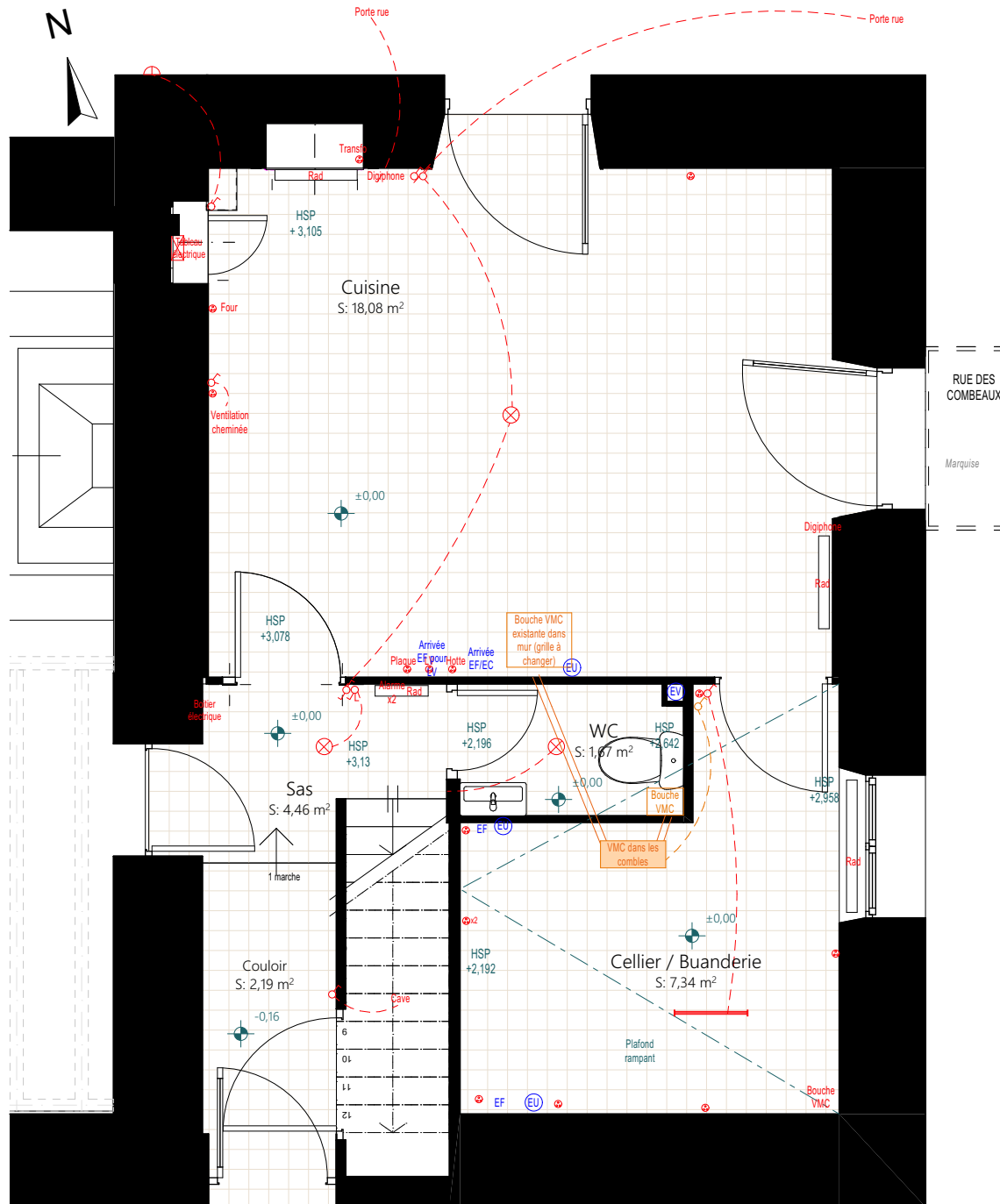

Ces plans ne sont pas des plans d'exécution et n'engagent pas la responsabilité de l'architecte d'intérieur.

M. et Mme DUVAL 74 route de La Crèche 79230 VOUILLE	Réaménagement du RDC d'une maison d'habitation 74 route de La Crèche 79230 VOUILLE	APS	Existant - Plan réseaux	
		03	50ème	2022_001

PROJET - VISUEL 3D - VUE D'ENSEMBLE



Image non contractuelle

M. et Mme DUVAL 74 route de La Crèche 79230 VOUILLE	Réagencement du RDC d'une maison d'habitation 74 route de La Crèche 79230 VOUILLE	APS 04	Projet - Visuel 3D - Vue d'ensemble 2022_001 2023 08	
--	--	-----------	--	--

PLAN PROJET

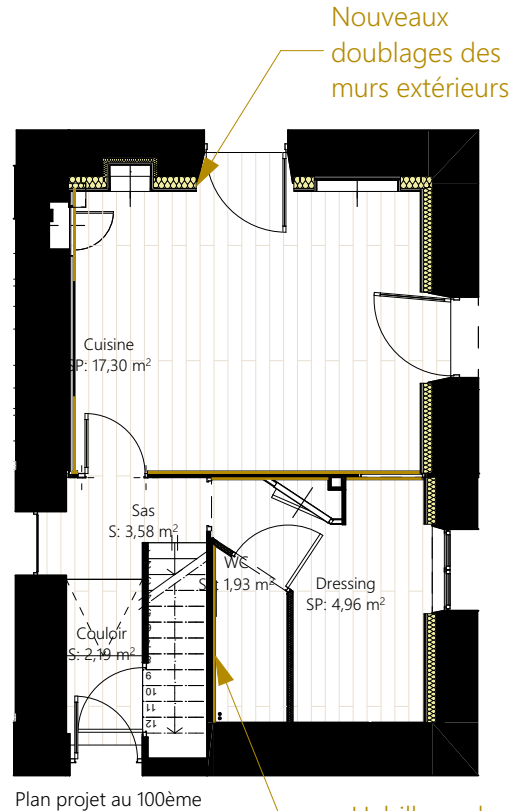
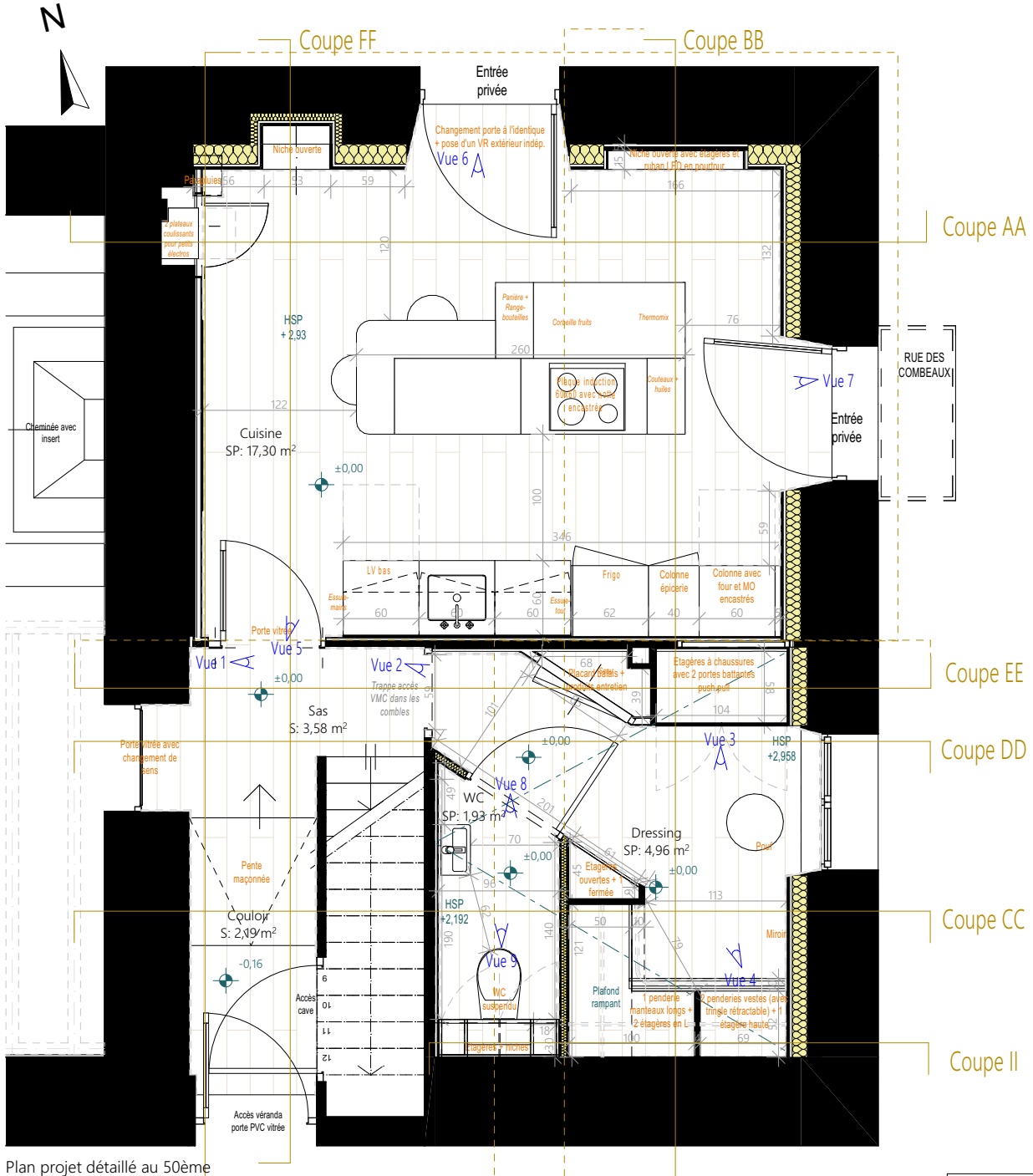

Ces plans ne sont pas des plans d'exécution et n'engagent pas la responsabilité de l'architecte d'intérieur.

M. et Mme DUVAL 74 route de La Crèche 79230 VOUILLE	Réagencement du RDC d'une maison d'habitation 74 route de La Crèche 79230 VOUILLE	APS	Projet - Plan 50ème	
		05	2022_001	2023 08



Vue 8



Vue 9

- Spots encastrés orientables
- Plafond et mur peints en blanc
- Placard 2 portes battantes avec poignées
- Carrelage derrière le lave-main
- Applique murale
- Réseau hydraulique PAC à peindre en noir
- Alimentation EC/EF + siphon du lave-main
- Miroir plomb
- 2 niches ouvertes avec 2 étagères stratifié bois chacune



Carrelage APE Ceramica - Collection Burlington - Cumbrian Volcano 30x90 cm



WC suspendu Vitra - Sento

Plinthes MDF peintes

Lino imitation parquet



Lave-mains Jacob Delafon - Odeon up blanc (robinetterie à droite) Mitigeur Solido chromé

Images non contractuelles

M. et Mme DUVAL 74 route de La Crèche 79230 VOUILLE	Réagencement du RDC d'une maison d'habitation 74 route de La Crèche 79230 VOUILLE	APS	Projet - Visuels 3D WC	
		06	2022_001	2023 08

PROJET - VISUELS 3D DRESSING

Boiseries conservées repeintes en blanc

Spots encastrés orientables dans le rampant repeint en blanc



Vue 2

Miroir, pouf et applique murale

Placard d'entretien (battants haut et bas)



Tissu type Designers Guild - Orsoglio

Murs du dressing peints dans un blanc similaire aux façades des rangements

2 portes battantes pour placard chaussures avec façade en stratifié blanc



Vue 4

Rideau masquant les penderies



Vue 3

Vide poches avec étagères, fond en stratifié noir, placard bas push pull et 2 prises

Images non contractuelles

M. et Mme DUVAL 74 route de La Crèche 79230 VOUILLE	Réaménagement du RDC d'une maison d'habitation 74 route de La Crèche 79230 VOUILLE	APS	Projet - Visuels 3D Dressing	
		07	2022_001	2023 08

VISUELS 3D CUISINE

Niche isolée et peinte en blanc + 2 étagères en MDF blanches

Niche avec carrelage en fond de niche + ruban LED + 2 étagères en verre

Spots encastrés orientables et dimables

Murs, plafond et menuiseries peints en blanc



Sol souple imitation parquet

Crédence identique et en retour du plan de travail



Papier peint panoramique Isidore Leroy Mimosa naturel 1,5x3,3m



Carrelage Ghent smokey emerald glossy

Images non contractuelles

M. et Mme DUVAL 74 route de La Crèche 79230 VOUILLE	Réagencement du RDC d'une maison d'habitation 74 route de La Crèche 79230 VOUILLE	APS	Projet - Visuels 3D Cuisine	
		08	2022_001	2023 08

COUPES CUISINE

EXISTANT

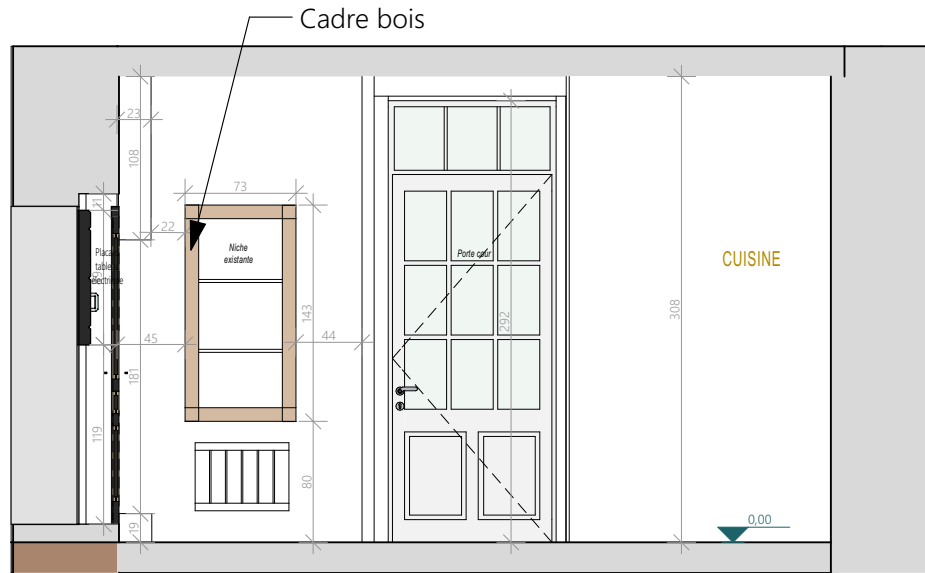

Coupe AA

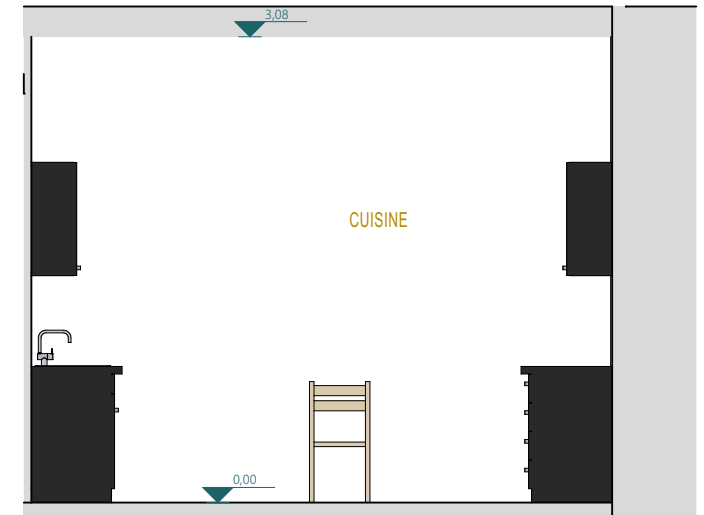

Coupe BB

Niche existante à isoler avec 2 étagères en MDF peintes en blanc

Plafond suspendu

Nouvelle niche de faible profondeur (15cm) avec carreaux en fond de niche et 2 étagères en verre + ruban LED sur le pourtour

PROJET

Tablettes coulissantes

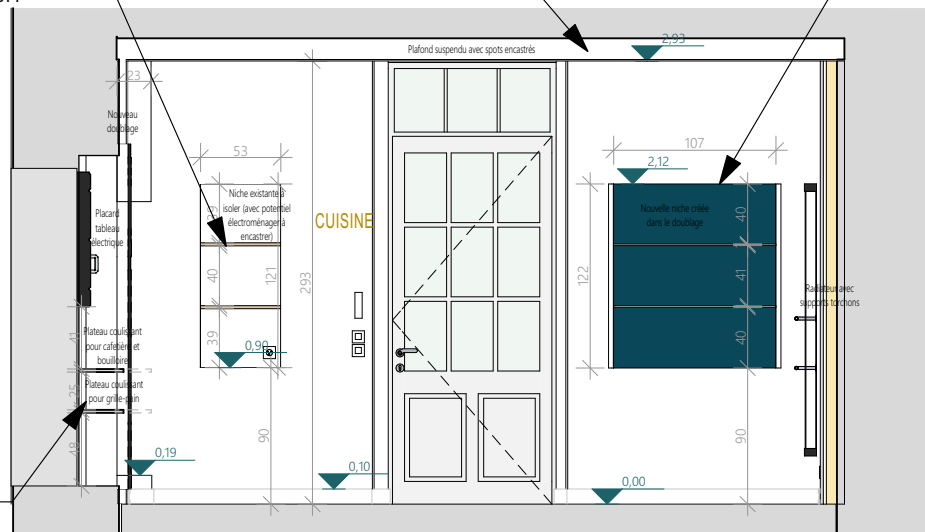

Coupe AA

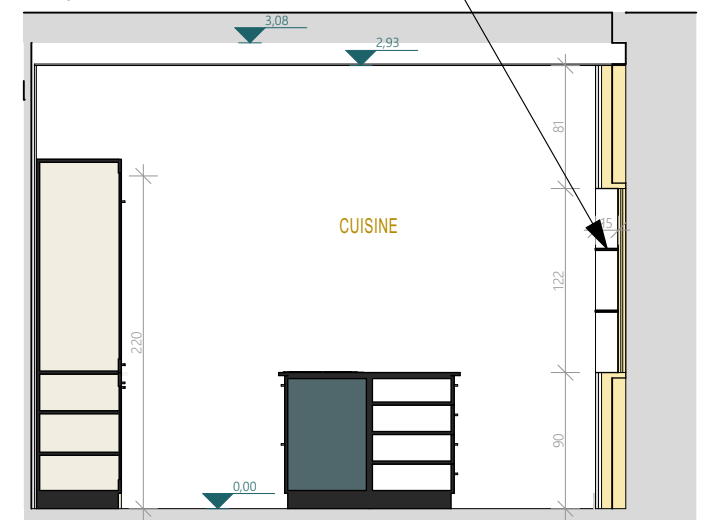

Coupe BB

Ces plans ne sont pas des plans d'exécution et n'engagent pas la responsabilité de l'architecte d'intérieur.

M. et Mme DUVAL 74 route de La Crèche 79230 VOUILLE	Réaménagement du RDC d'une maison d'habitation 74 route de La Crèche 79230 VOUILLE	APS	Coupes - Cuisine 50ème	
		09	2022_001	2023 08

COUPES CUISINE ET COULOIR

EXISTANT



PROJET

Nouveau radiateur (projet PAC)

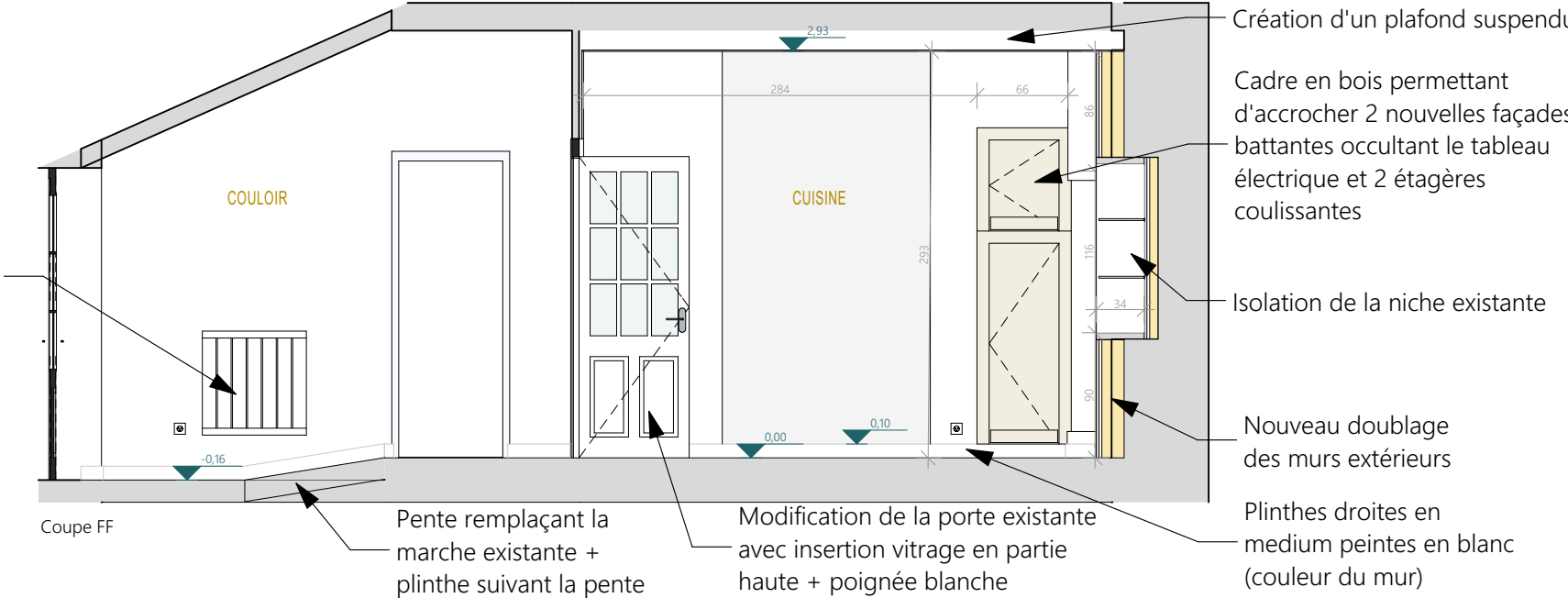

Ces plans ne sont pas des plans d'exécution et n'engagent pas la responsabilité de l'architecte d'intérieur.

M. et Mme DUVAL 74 route de La Crèche 79230 VOUILLE	Réagencement du RDC d'une maison d'habitation 74 route de La Crèche 79230 VOUILLE	APS	Coupes - Cuisine et couloir 50ème	
		10	2022_001	2023 08

COUPES PROJET - WC ET DRESSING

EXISTANT

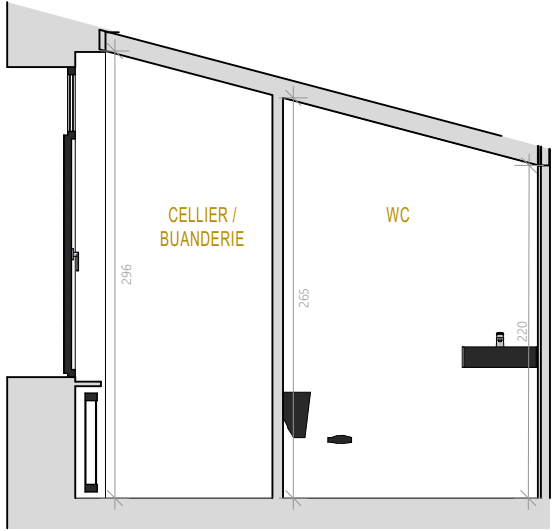

Coupe DD

PROJET

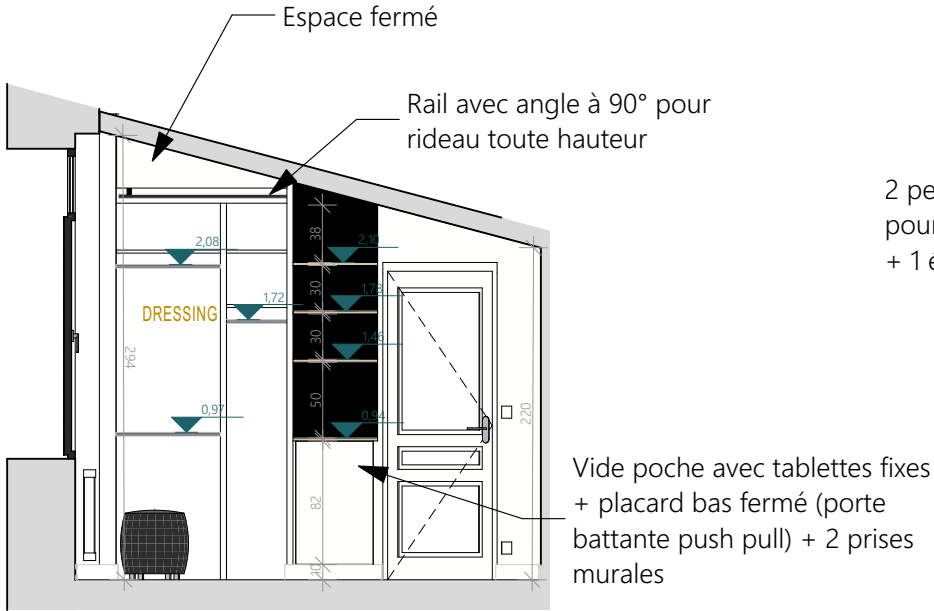

Coupe DD

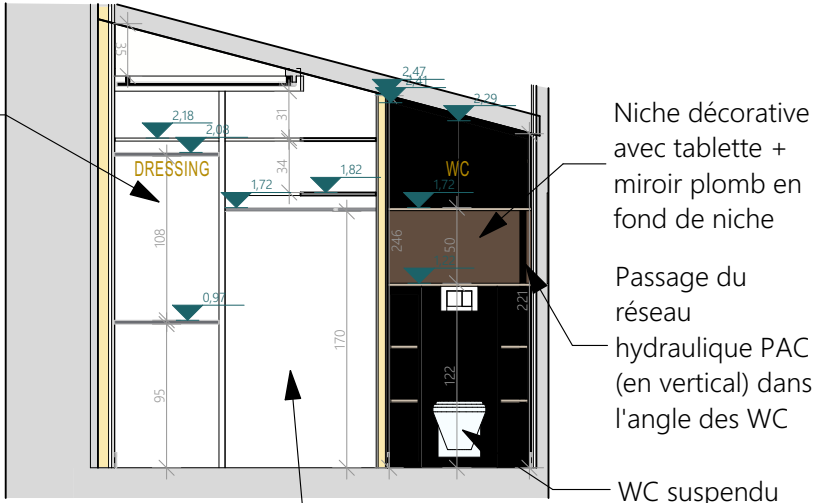

Coupe CC

Ces plans ne sont pas des plans d'exécution et n'engagent pas la responsabilité de l'architecte d'intérieur.

M. et Mme DUVAL 74 route de La Crèche 79230 VOUILLE	Réagencement du RDC d'une maison d'habitation 74 route de La Crèche 79230 VOUILLE	APS	Coupes - WC et Dressing	
		11	50ème	2022_001

COUPES PROJET - DRESSING

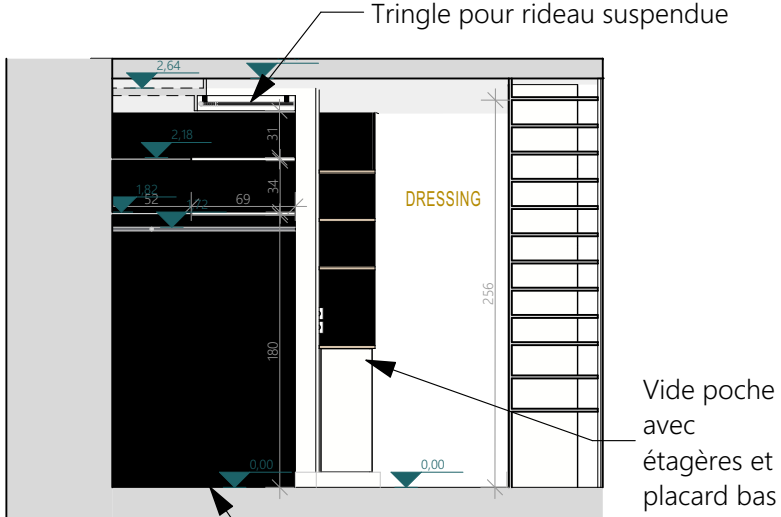

Coupe BB

Penderie manteaux + 2 étagères

Vide poche avec étagères et placard bas

PROJET

Placard haut de rangement (porte battante push pull)

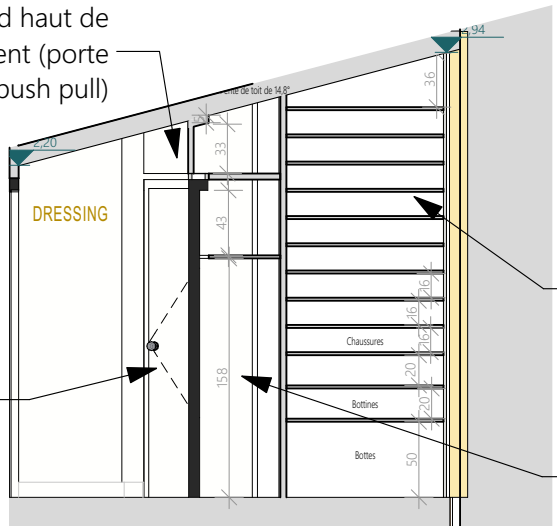

Coupe EE

Porte isoplane à fondre dans le mur, avec poignée discrète

2 portes battantes push pull avec étagères en mélaminé blanc réglables en hauteur, pour chaussures, bottines et bottes

Placard de rangement pour produits d'entretien

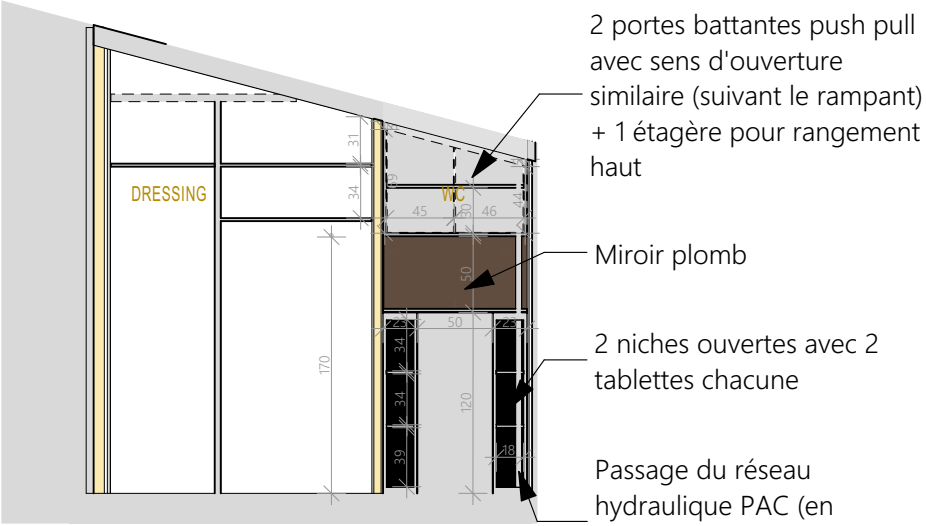

Coupe II

2 portes battantes push pull avec sens d'ouverture similaire (suivant le rampant) + 1 étagère pour rangement haut

Miroir plomb

2 niches ouvertes avec 2 tablettes chacune

Passage du réseau hydraulique PAC (en vertical) dans l'angle des WC, depuis la cave

Ces plans ne sont pas des plans d'exécution et n'engagent pas la responsabilité de l'architecte d'intérieur.

M. et Mme DUVAL 74 route de La Crèche 79230 VOUILLE	Réaménagement du RDC d'une maison d'habitation 74 route de La Crèche 79230 VOUILLE	APS	Coupes - Dressing 50ème	
		12	2022_001	2023 08

PROJET - PLAN ELECTRIQUE

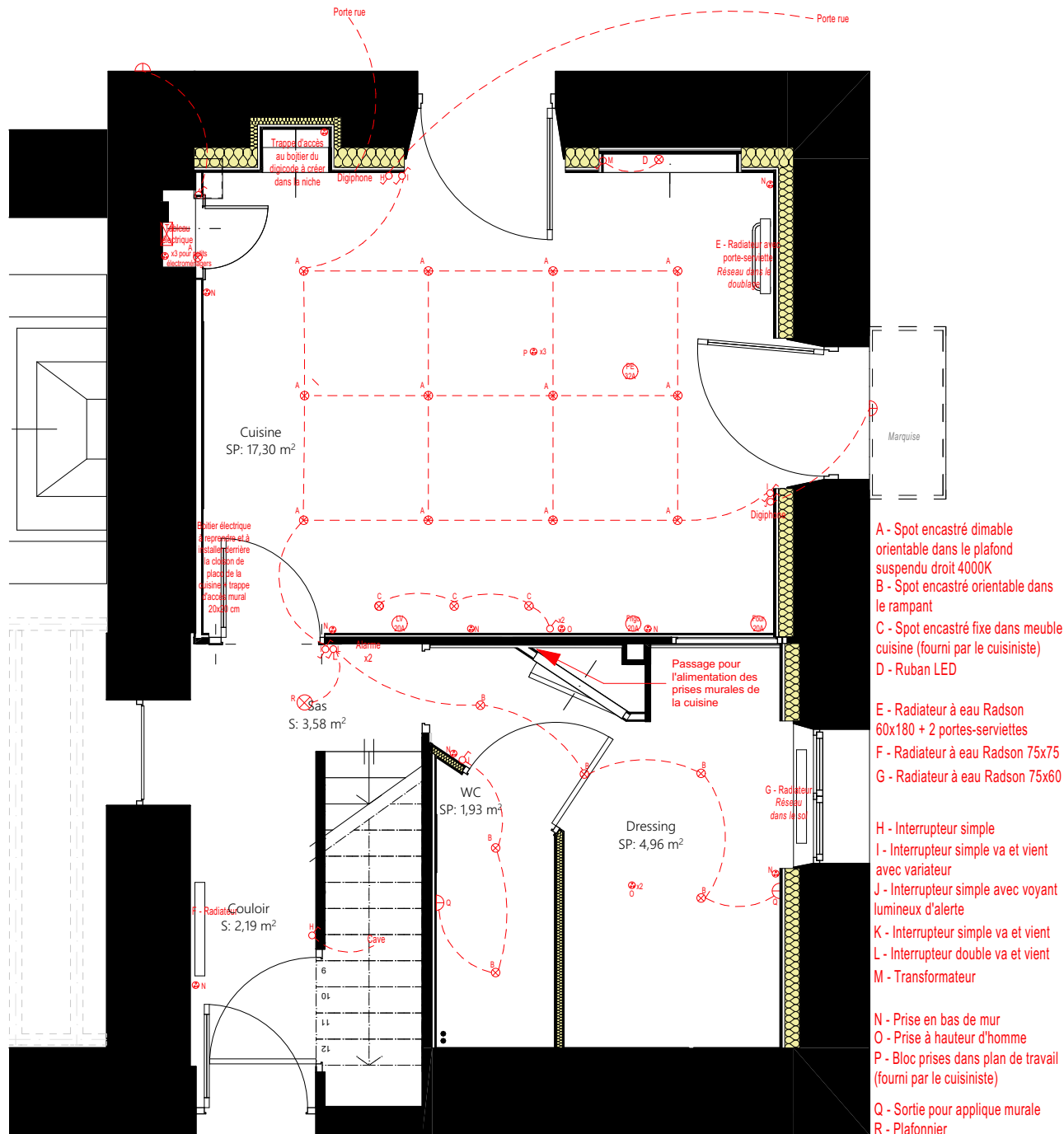

- Ajout de prises en bas de murs et à hauteur d'homme
- Ajout d'un système de triple système de va-et-vient pour allumer le plafond de la cuisine avec variateur d'intensité
- Ruban LED pour éclairer la nouvelle niche de la cuisine
- Ajout d'un éclairage extérieur au-dessus de la marquise (avec voyant lumineux)
- Sorties pour appliques murales à prévoir dans les WC et le dressing
- Radiateurs à eau installés à l'occasion de la mise en place la PAC (hors projet) : alimentation à passer en doublage à la cuisine et dans le sol pour le dressing
- Boitier électrique à reprendre dans le couloir et à installer derrière le doublage de la cuisine avec trappe d'accès 20x20cm
- Trappe d'accès au boitier du digiphone à prévoir dans l'isolation de la niche existante

NB : Calepinage des plafonds à valider avec l'électricien, en fonction des spots et ampoules choisis.

A- Spot orientable encastré type Aric Tipo rond GU10 SDIM 4,5W 4000K blanc (ref 51145)

B- Spot orientable encastré type Aric Tipo rond GU10 LED 6W 3000K blanc (ref 51122)

Interrupteurs et prises type Legrand gamme Mosaic



M. et Mme DUVAL 74 route de La Crèche 79230 VOUILLE	Réaménagement du RDC d'une maison d'habitation 74 route de La Crèche 79230 VOUILLE	APS	Projet - Plan électrique 50ème	
		13	2022_001	2023 08

Ces plans ne sont pas des plans d'exécution et n'engagent pas la responsabilité de l'architecte d'intérieur.

PROJET - PLAN RESEAUX SANITAIRE ET VMC

- Conservation de la VMC simple flux, avec déplacement des bouches de sorties
- Nouvelles évacuations EU et EV + arrivée EF/EC pour les WC

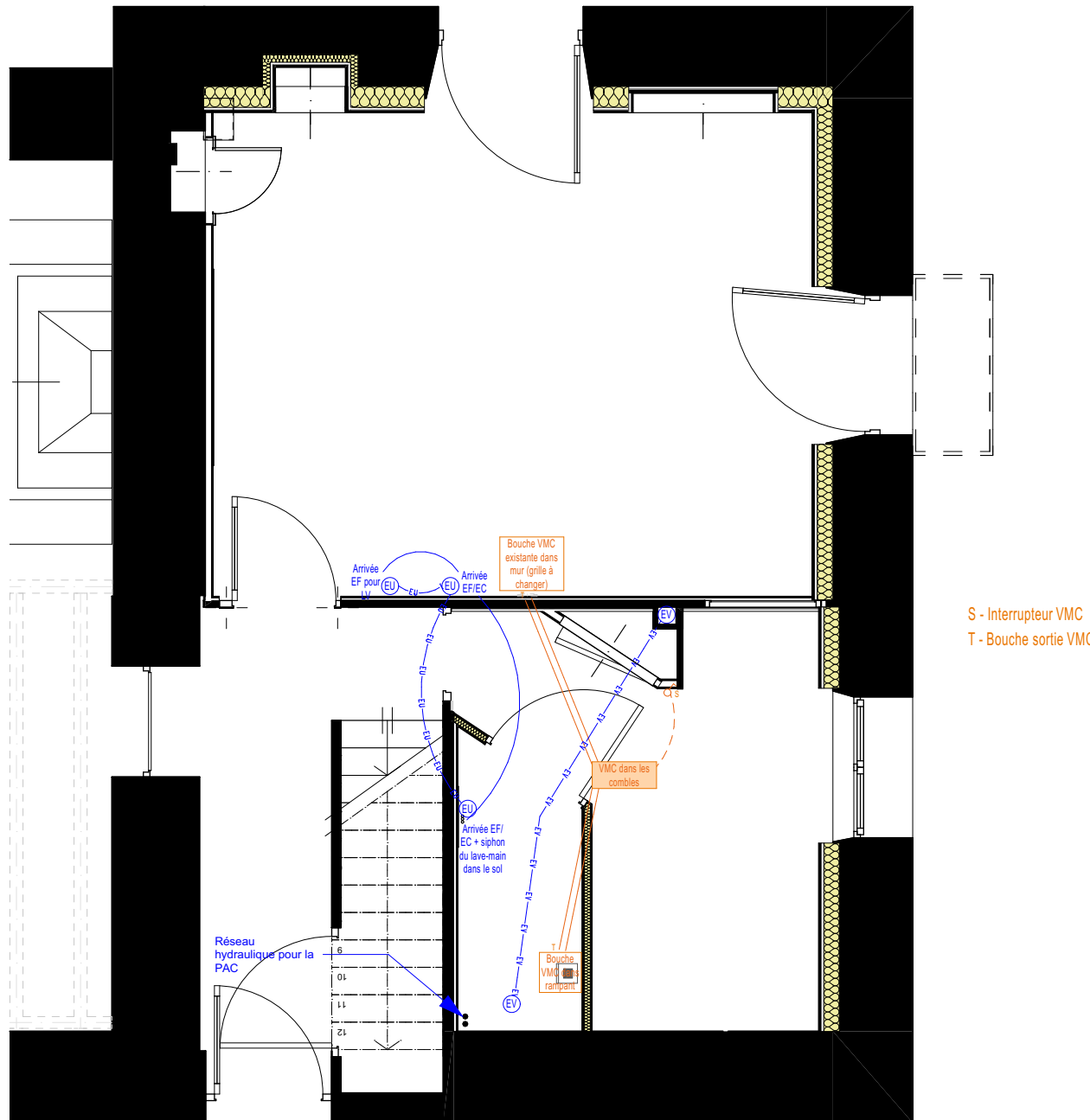

S - Interrupteur VMC
T - Bouche sortie VMC

Ces plans ne sont pas des plans d'exécution et n'engagent pas la responsabilité de l'architecte d'intérieur.

M. et Mme DUVAL 74 route de La Crèche 79230 VOUILLE	Réagencement du RDC d'une maison d'habitation 74 route de La Crèche 79230 VOUILLE	APS	Projet - Plan réseaux sanitaire et VMC 50ème	
		14	2022_001	2023 08