



LAURENCE DUMONT  
AGENCEMENT ET DESIGN  
D'ESPACES INTÉRIEURS

# Réagencement du RDC d'une maison d'habitation

74 route de La Crèche  
79230 VOUILLE

APD V2

2023 08

# PLAN EXISTANT

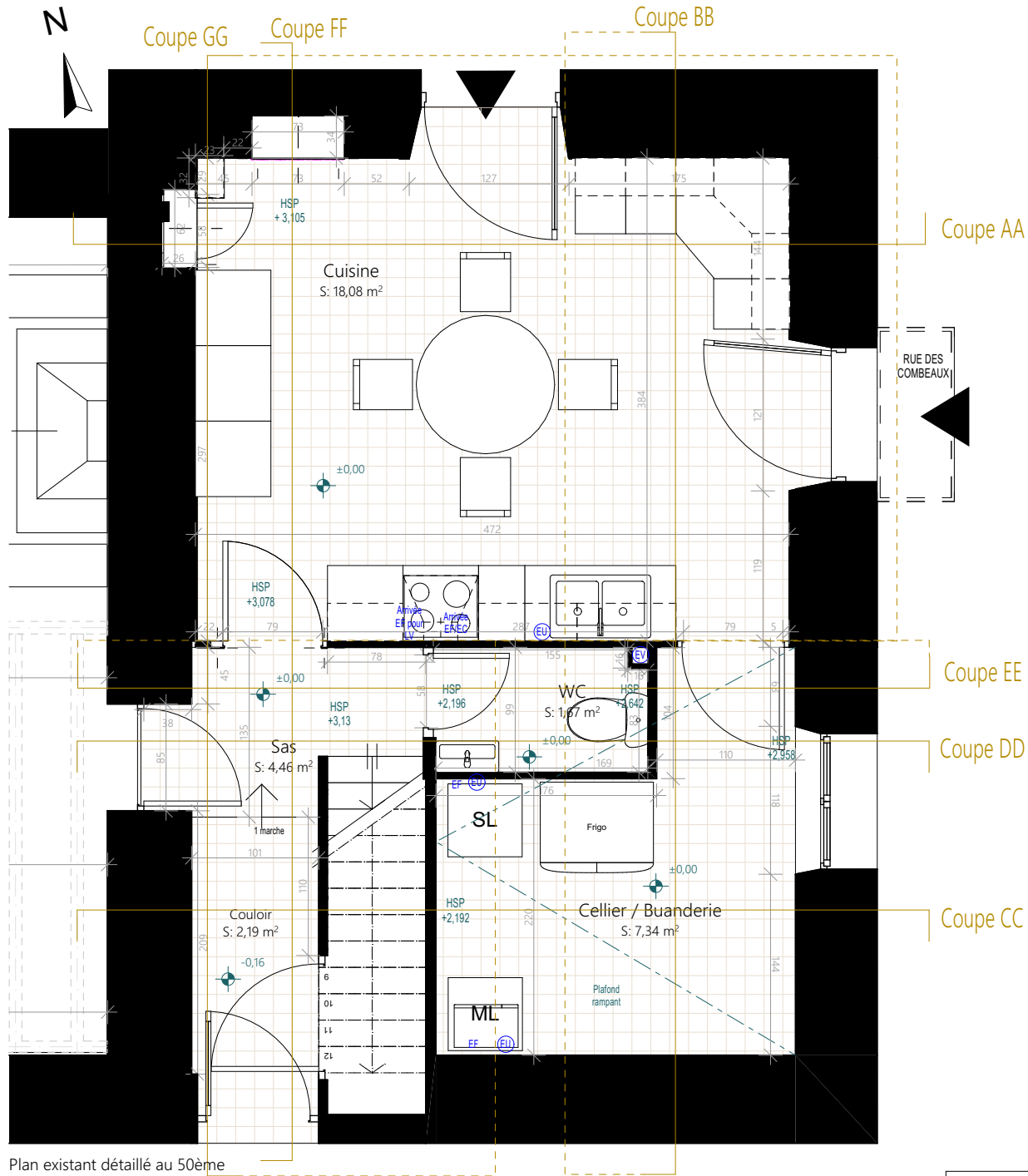

Plan existant détaillé au 50ème

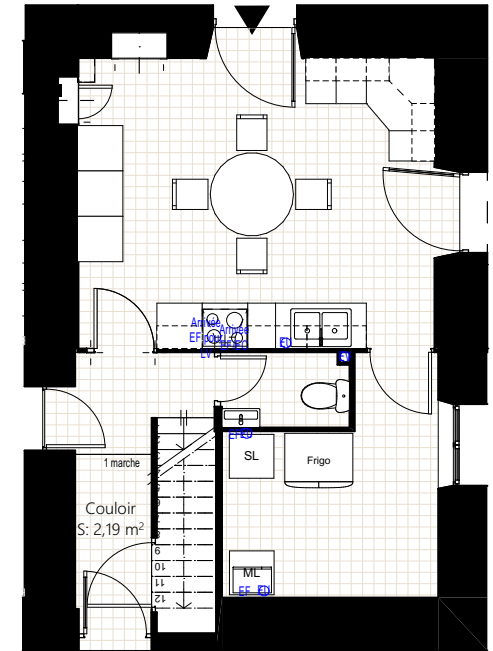

Plan existant au 100ème

Ces plans ne sont pas des plans d'exécution et n'engagent pas la responsabilité de l'architecte d'intérieur.

<b>M. et Mme DUVAL</b> 74 route de La Crèche 79230 VOUILLE	EXISTANT	APD V2	Plan 50ème	
		02	2022_001	2023 08

# PLAN EXISTANT - RESEAUX

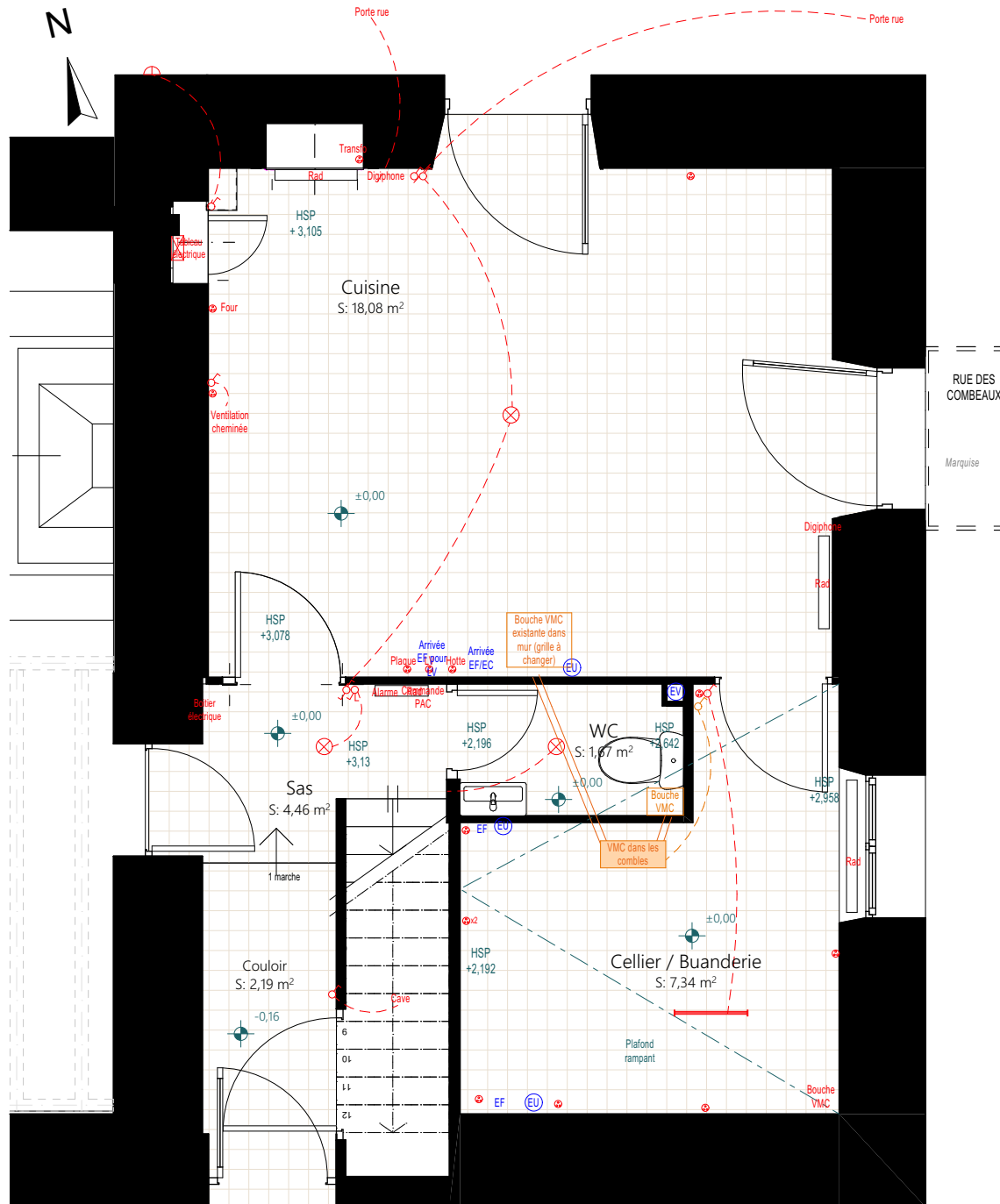

Ces plans ne sont pas des plans d'exécution et n'engagent pas la responsabilité de l'architecte d'intérieur.

**M. et Mme DUVAL**

74 route de La Crèche  
79230 VOUILLE

EXISTANT

APD V2

03

Plan réseaux 50ème

2022\_001

2023 08

PROJET - VISUEL 3D - VUE D'ENSEMBLE



Image non contractuelle

<b>M. et Mme DUVAL</b> 74 route de La Crèche 79230 VOUILLE	PROJET	APD V2	Visuel 3D - Vue d'ensemble	
		04	2022_001	2023 08

# PLAN PROJET

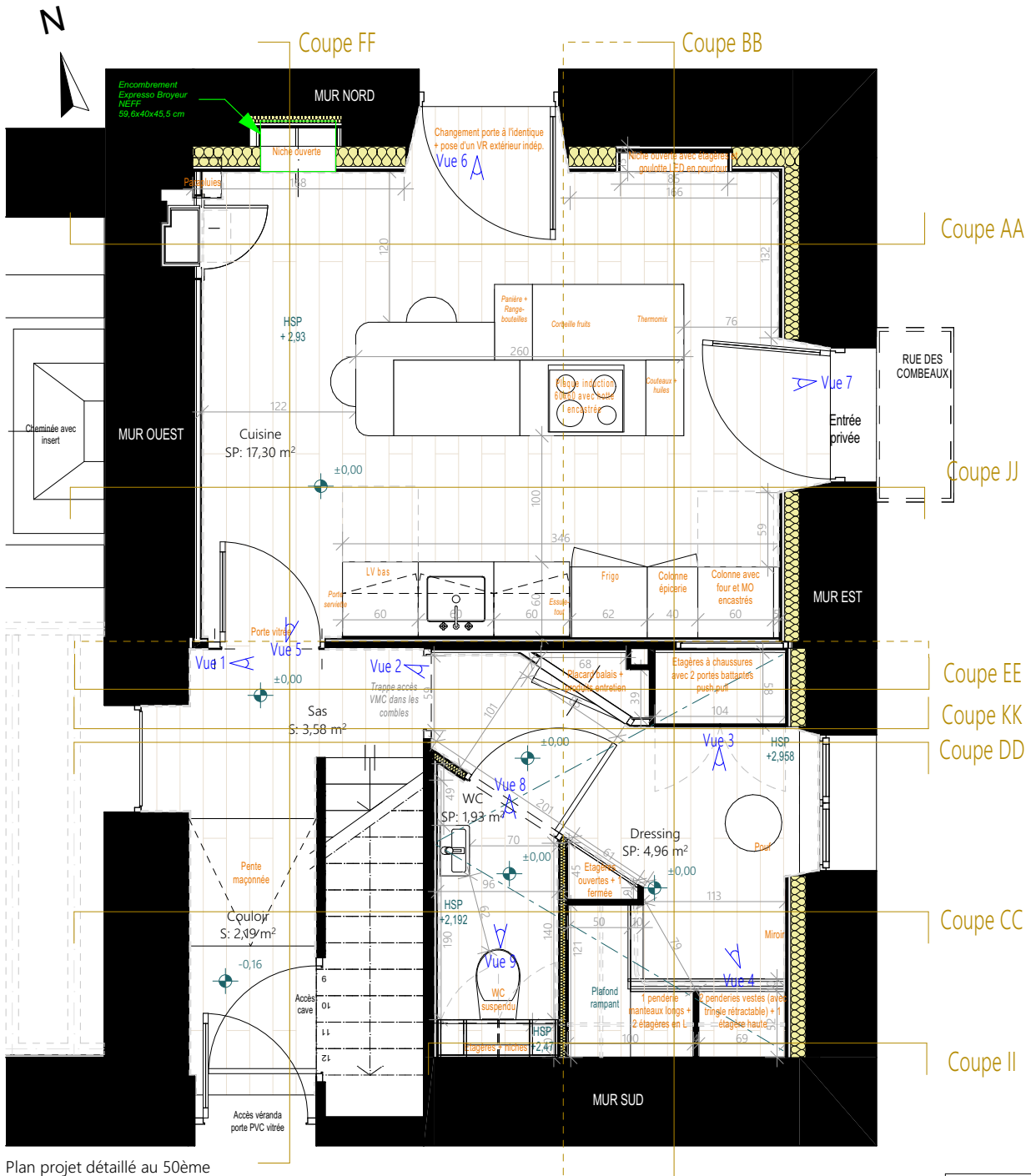

Plan projet détaillé au 50ème

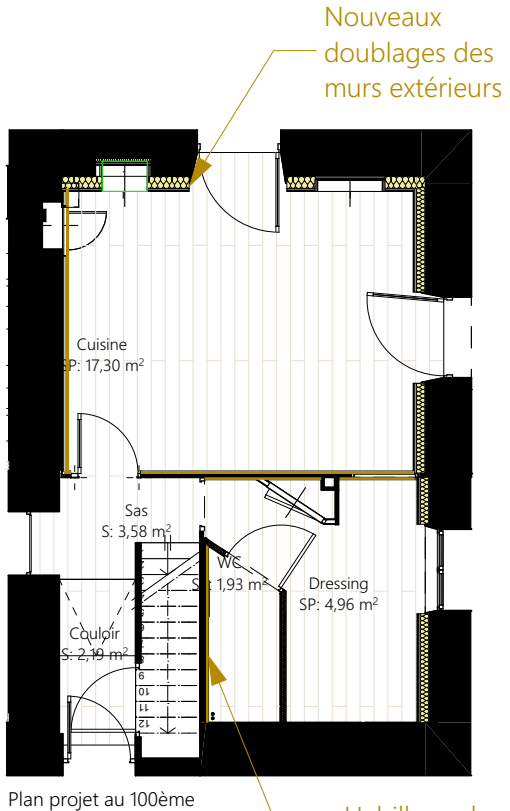

Plan projet au 100ème

Ces plans ne sont pas des plans d'exécution et n'engagent pas la responsabilité de l'architecte d'intérieur.

<b>M. et Mme DUVAL</b> 74 route de La Crèche 79230 VOUILLE	PROJET	APD V2	Plan 50ème	
		05	2022_001	2023 08

# PROJET - VISUELS 3D WC



Vue 8



Vue 9

- Spots encastrés orientables
- Grille VMC
- Plafond et mur peints en blanc
- Placard de rangement avec 2 portes battantes
- Carrelage derrière le lave-main
- Applique murale
- Réseau hydraulique PAC à peindre en noir
- Alimentation EC/EF + siphon du lave-main
- Miroir plomb
- 2 niches ouvertes avec 2 étagères chacune

Plinthes MDF peintes

Lino imitation parquet



Carrelage APE Ceramica - Collection Burlington - Cumbrian Volcano 30x90 cm



WC suspendu Vitra - Sento



Lave-mains Jacob Delafon - Odeon up blanc (robinetterie à droite) Mitigeur Solido chromé

Images non contractuelles

<b>M. et Mme DUVAL</b> 74 route de La Crèche 79230 VOUILLE	PROJET	APD V2	Visuels 3D WC	
		06	2022_001	2023 08

# PROJET - VISUELS 3D DRESSING

Boiseries conservées repeintes en blanc

Spots encastrés orientables dans le rampant repeint en blanc



Vue 2

Miroir, pouf et applique murale

Placard d'entretien (battants haut et bas)



Tissu type Designers Guild - Orsoglio

Murs du dressing peints dans un blanc similaire aux façades des rangements

2 portes battantes pour placard chaussures avec façade en stratifié blanc

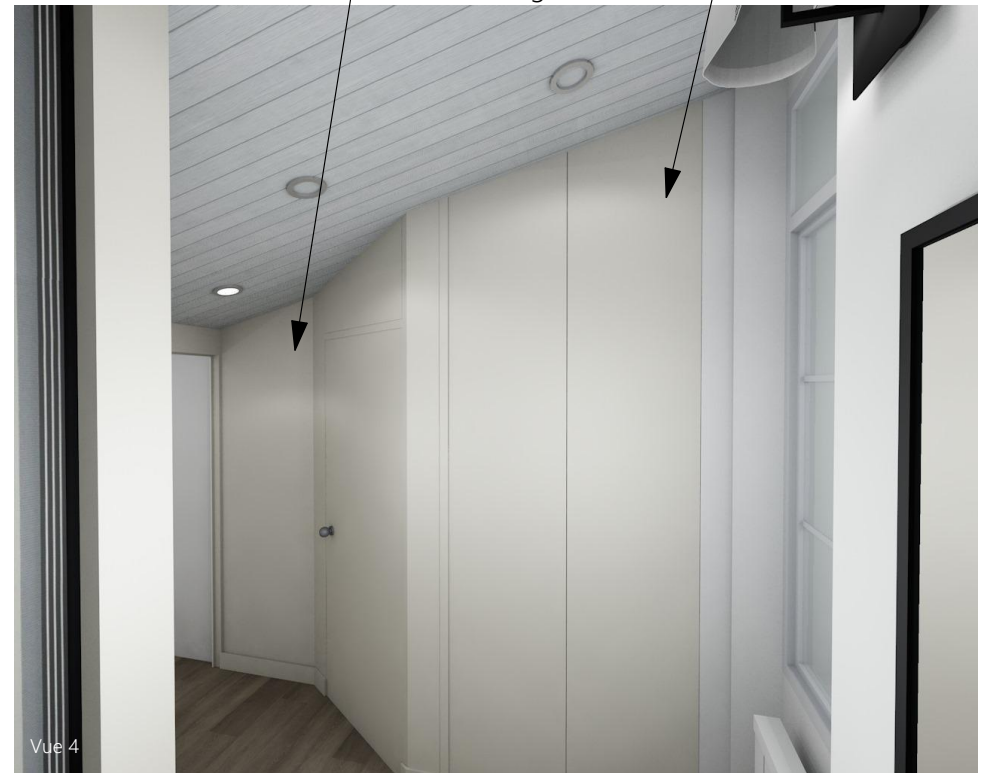

Vue 4

Rideaux à oeillets masquant les penderies



Vue 3

Vide poches avec étagères, fond en stratifié noir, placard bas push pull et 2 prises

Images non contractuelles

<b>M. et Mme DUVAL</b> 74 route de La Crèche 79230 VOUILLE	PROJET	APD V2	Visuels 3D Dressing	
		07	2022_001	2023 08

# VISUELS 3D CUISINE



Niche isolée et peinte en blanc + 2 étagères à peindre en blanc

Niche avec carrelage en fond de niche + ruban LED + 2 étagères en verre

Murs, plafond et menuiseries peints en blanc



Vue 5

Vue 6

Lino imitation parquet

Bouche VMC

Spots encastrés orientables et dimables

Crédence identique et en retour du plan de travail



Vue 7



Mur ouest et plinthe peints de la couleur du fond du papier-peint

Papier peint panoramique Isidore Leroy Mimosa naturel 1,5x3,3m



Carrelage Ghent smokey emerald glossy

Images non contractuelles

**M. et Mme DUVAL**

74 route de La Crèche  
79230 VOUILLE

PROJET

APD V2

08

Visuels 3D Cuisine

2022\_001

2023 08

# COUPES CUISINE

EXISTANT

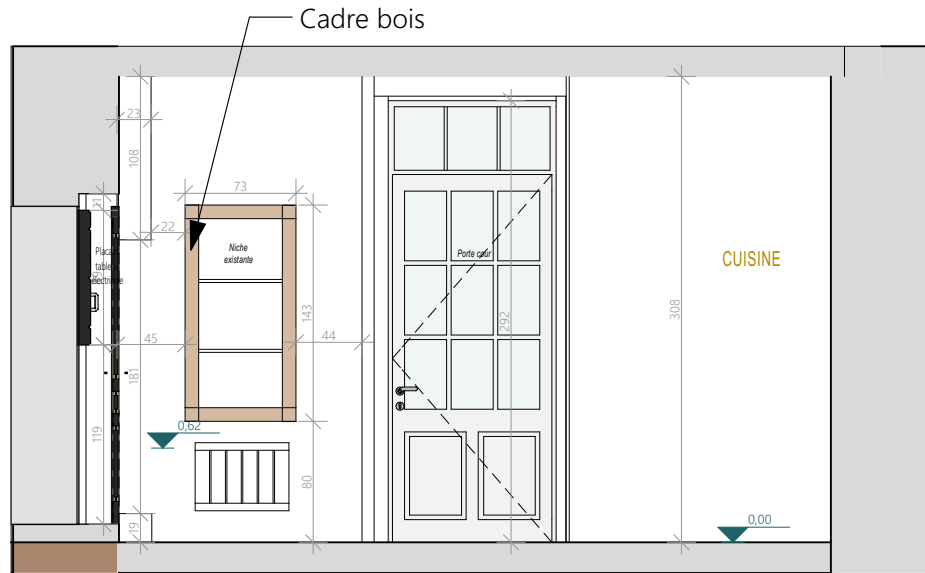

Coupe AA

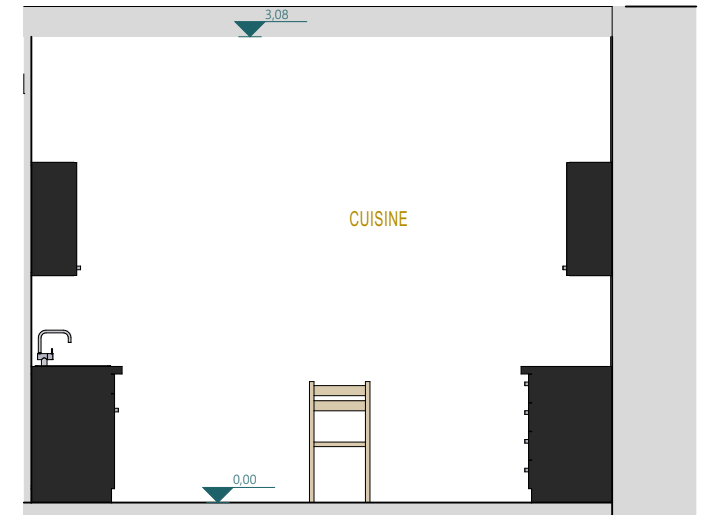

Coupe BB

Niche existante à isoler avec 2 étagères en MDF peintes en blanc

Plafond suspendu isolé

Nouvelle niche de faible profondeur (15cm) avec carreaux en fond de niche et 2 étagères en verre + ruban LED sur le pourtour

PROJET

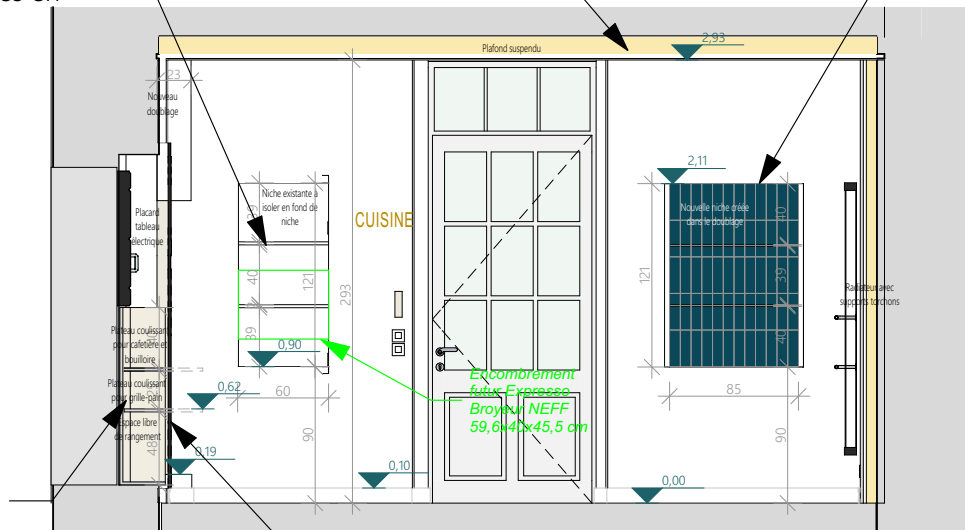

Coupe AA

Nouveau cadre pour 2 portes battantes cuisine

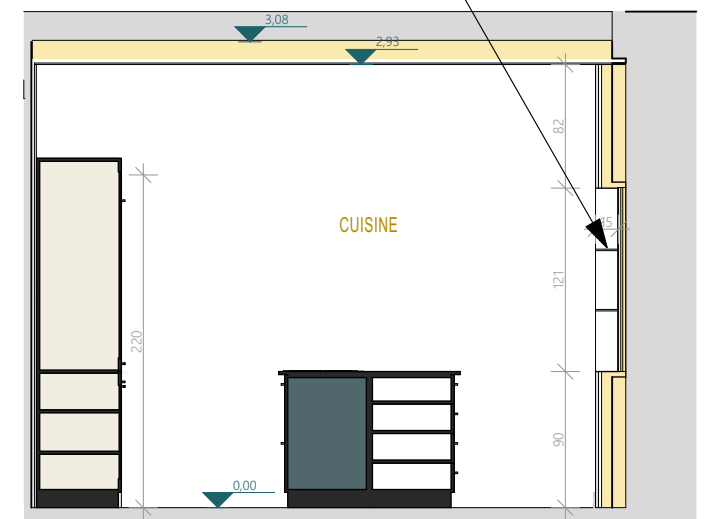

Coupe BB

Ces plans ne sont pas des plans d'exécution et n'engagent pas la responsabilité de l'architecte d'intérieur.

<b>M. et Mme DUVAL</b> 74 route de La Crèche 79230 VOUILLE	EXISTANT ET PROJET	APD V2	Coupes - Cuisine 50ème	
		09	2022_001	2023 08

# COUPE CUISINE

PROJET

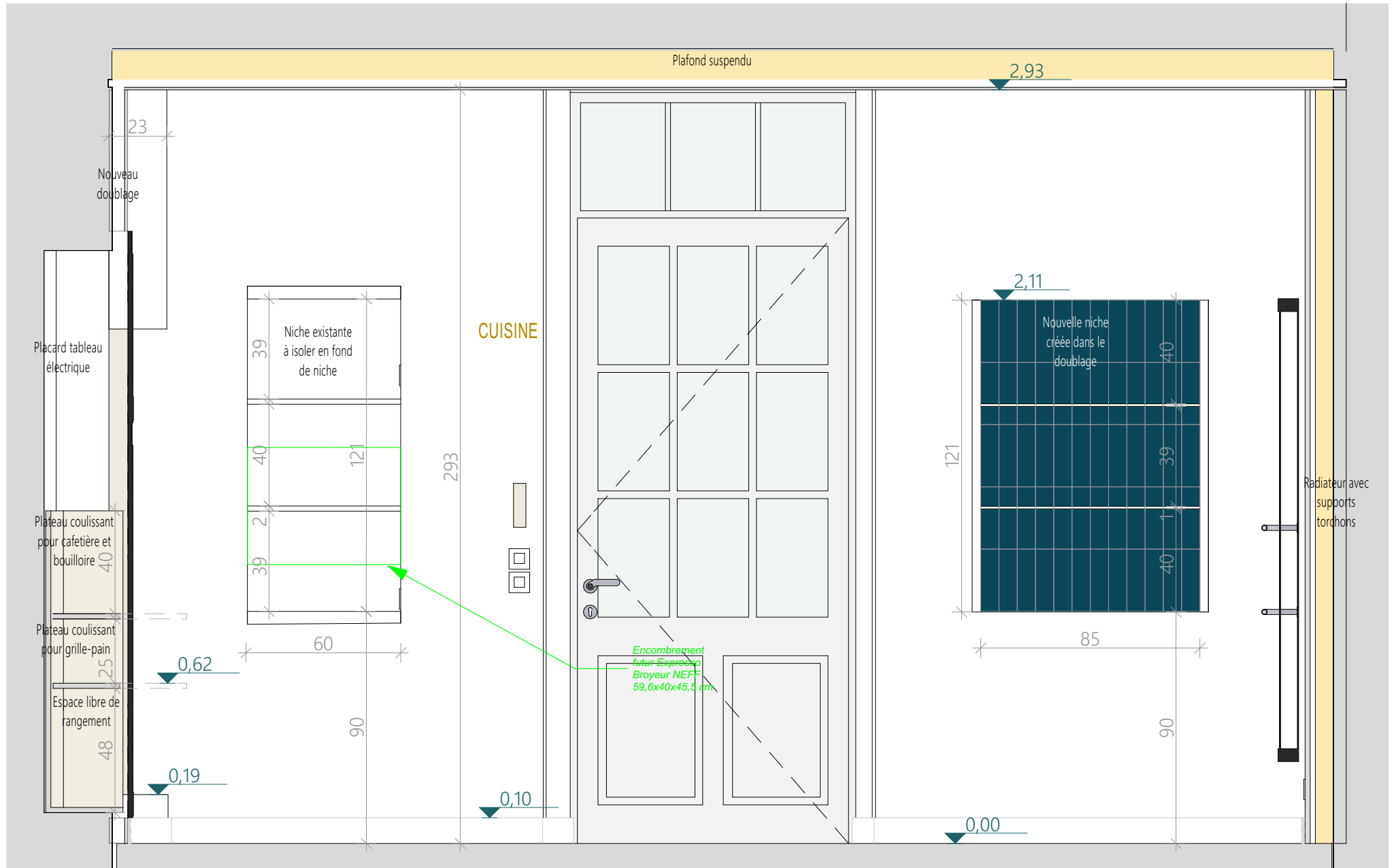

Coupe AA

Ces plans ne sont pas des plans d'exécution et n'engagent pas la responsabilité de l'architecte d'intérieur.

<b>M. et Mme DUVAL</b> 74 route de La Crèche 79230 VOUILLE	PROJET	APD V2	Coupe - Cuisine 20ème	
		10	2022_001	2023 08

# COUPES CUISINE ET COULOIR

EXISTANT

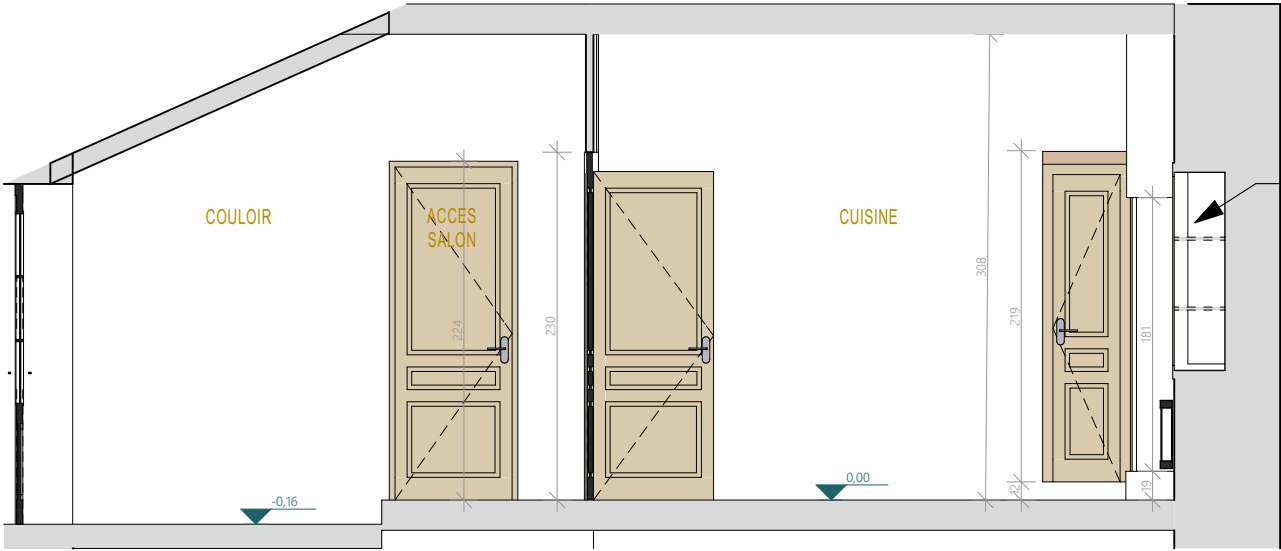

Niche existante avec cadre bois

Coupe FF

PROJET

Peinture des plafond et murs du couloir, ainsi que de la cage d'escalier jusqu'au 1er étage

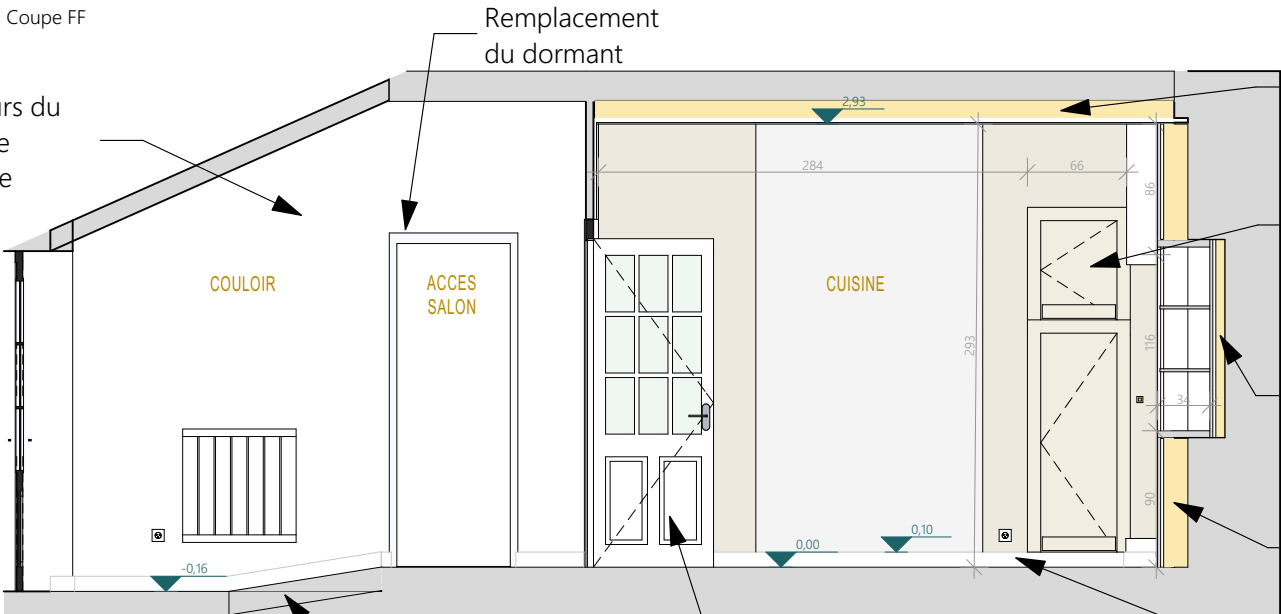

Remplacement du dormant

Création d'un plafond suspendu avec spots encastrés

Cadre en bois permettant d'accrocher 2 nouvelles façades battantes occultant le tableau électrique et le caisson avec 2 étagères coulissantes

Isolation du fond de la niche existante

Nouveau doublage des murs extérieurs

Plinthes droites en medium peintes de la couleur du mur

Coupe FF

Pente remplaçant la marche existante + plinthe suivant la pente

Modification de la porte existante avec insertion vitrage en partie haute + poignée blanche

Ces plans ne sont pas des plans d'exécution et n'engagent pas la responsabilité de l'architecte d'intérieur.

<b>M. et Mme DUVAL</b> 74 route de La Crèche 79230 VOUILLE	EXISTANT ET PROJET	APD V2	Coupes - Cuisine et couloir 50ème	
		11	2022_001	2023 08

# COUPES PROJET - WC ET DRESSING

EXISTANT

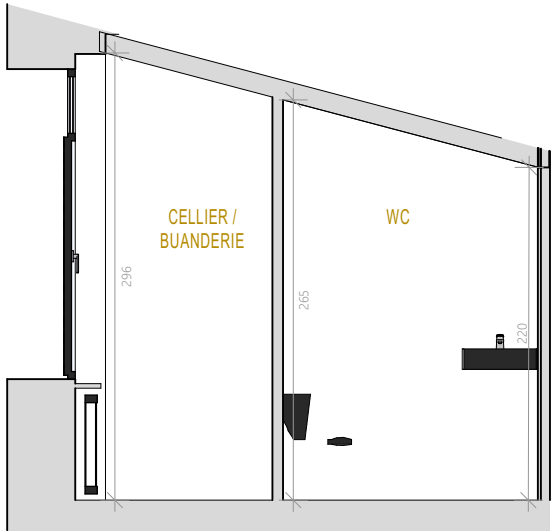

Coupe DD

PROJET

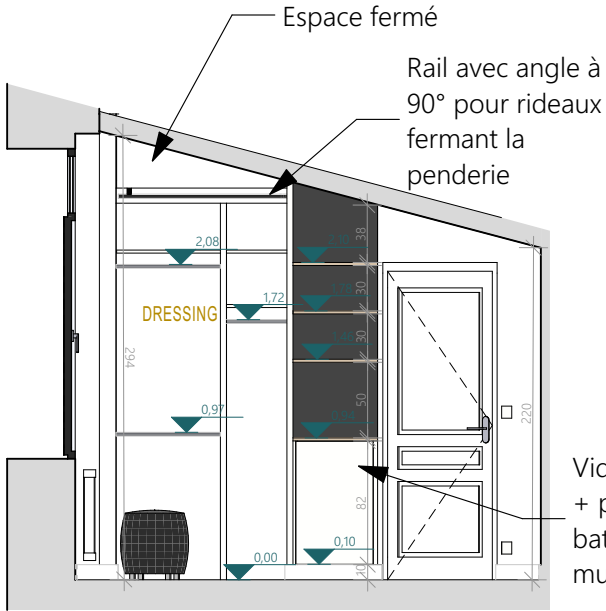

Coupe DD

Vide poche avec tablettes fixes + placard bas fermé (porte battante push pull) + 2 prises murales

2 penderies pour vestes + 1 étagère

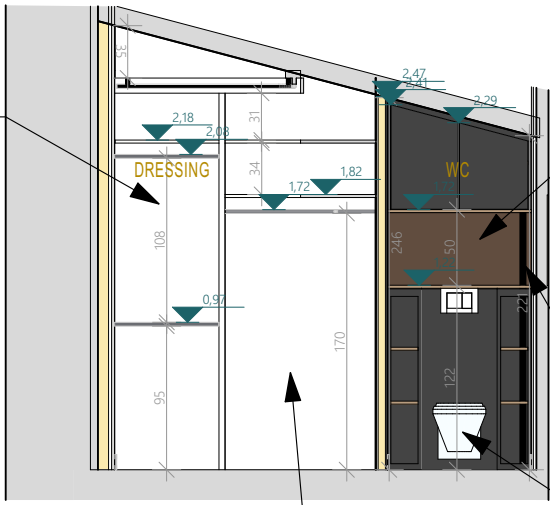

Coupe CC

1 penderie en L pour manteaux + 2 étagères

Ces plans ne sont pas des plans d'exécution et n'engagent pas la responsabilité de l'architecte d'intérieur.

<b>M. et Mme DUVAL</b> 74 route de La Crèche 79230 VOUILLE	EXISTANT ET PROJET	APD V2	Coupes - WC et Dressing	
		12	50ème	2022_001



# PROJET - PLAN ELECTRIQUE

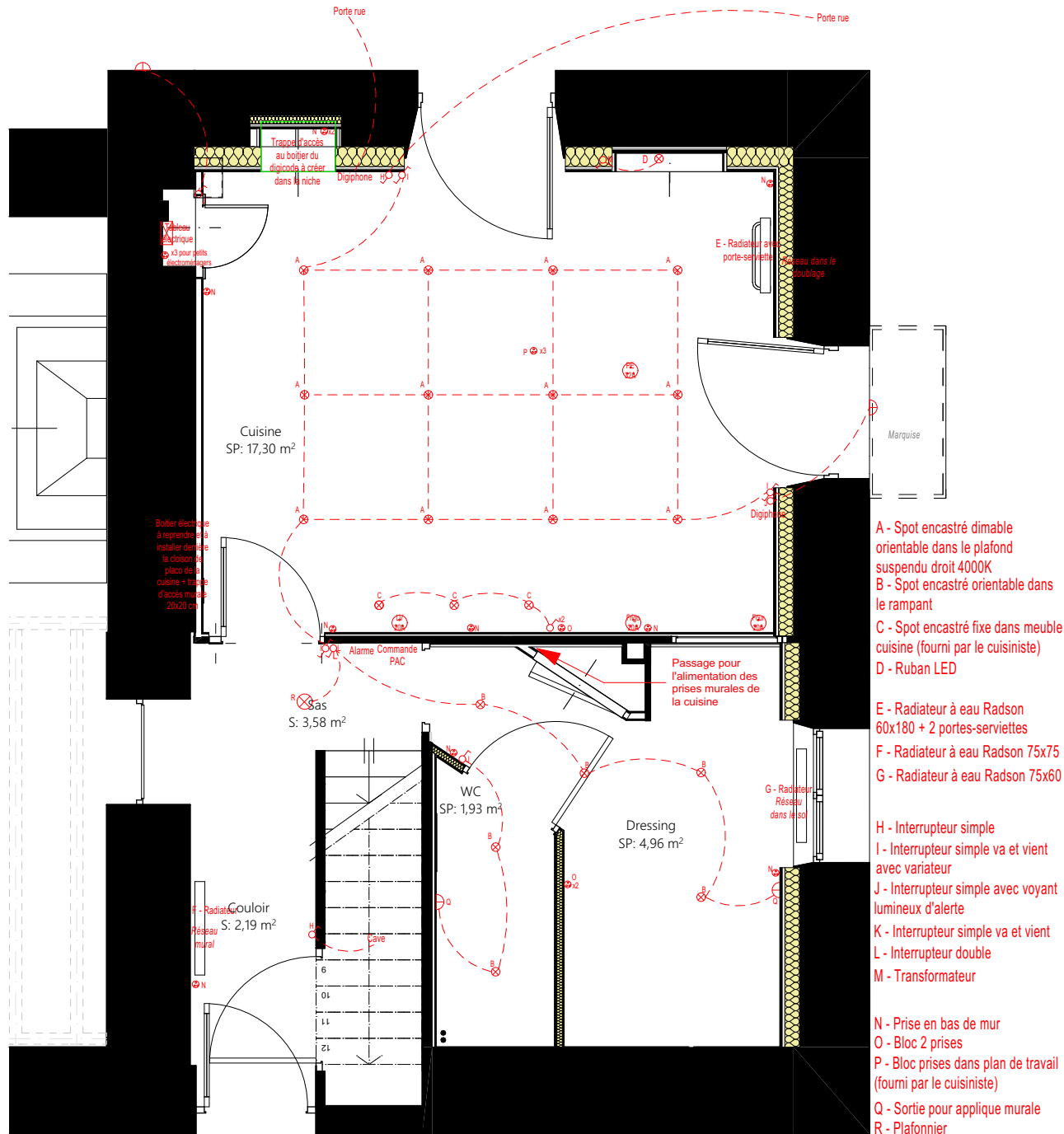

- Ajout de prises en bas de murs et à hauteur d'homme
- Ajout d'un système de triple système de va-et-vient pour allumer le plafond de la cuisine avec variateur d'intensité
- Ruban LED pour éclairer la nouvelle niche de la cuisine
- Ajout d'un éclairage extérieur au-dessus de la marquise (avec voyant lumineux)
- Sorties pour appliques murales à prévoir dans les WC et le dressing
- Radiateurs à eau installés à l'occasion de la mise en place la PAC (hors projet) :
- Boitier électrique à reprendre dans le couloir et à installer derrière le doublage de la cuisine avec trappe d'accès 20x20cm
- Trappe d'accès au boitier du digiphone à prévoir dans l'isolation de la niche existante

NB : Calepinage des plafonds à valider avec l'électricien, en fonction des spots et ampoules choisis.

A - Spot orientable encastré type Aric Tipo rond GU10 SDIM 4,5W 4000K blanc (ref 51145)

B - Spot orientable encastré type Aric Tipo rond GU10 LED 6W 3000K blanc (ref 51122)

Interrupteurs et prises type Legrand gamme Mosaic



Ces plans ne sont pas des plans d'exécution et n'engagent pas la responsabilité de l'architecte d'intérieur.

<b>M. et Mme DUVAL</b> 74 route de La Crèche 79230 VOUILLE	PROJET	APD V2	Plan électrique 50ème	
		14	2022_001	2023 08

## PROJET - PLAN RESEAUX SANITAIRE ET VMC

- Conservation de la VMC simple flux, avec déplacement des bouches de sorties
- Nouvelles évacuations EU et EV + arrivée EF/EC pour les WC

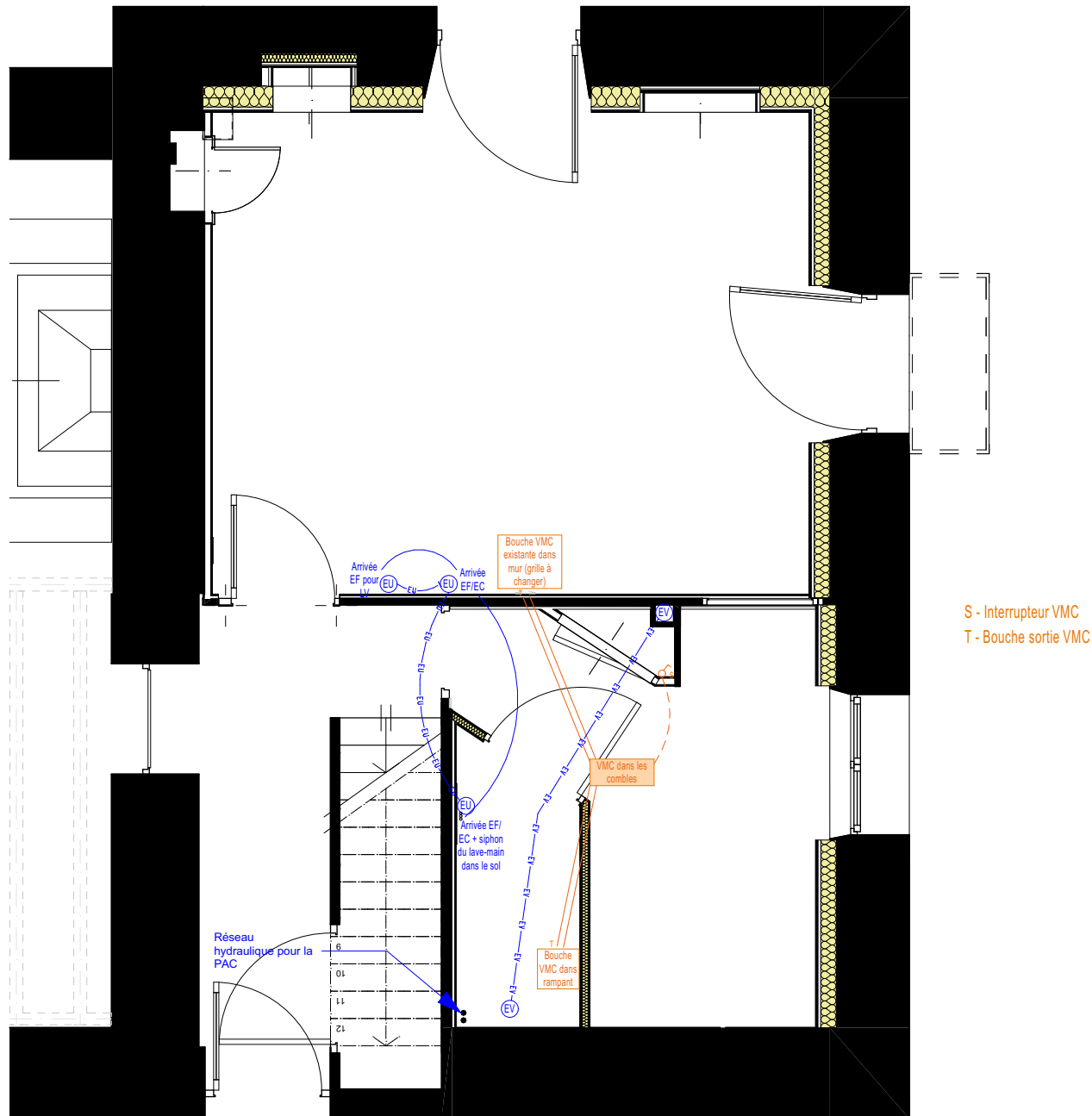

Ces plans ne sont pas des plans d'exécution et n'engagent pas la responsabilité de l'architecte d'intérieur.

<b>M. et Mme DUVAL</b> 74 route de La Crèche 79230 VOUILLE	PROJET	APD V2	Plan réseaux sanitaire et VMC 50ème	
		15	2022_001	2023 08



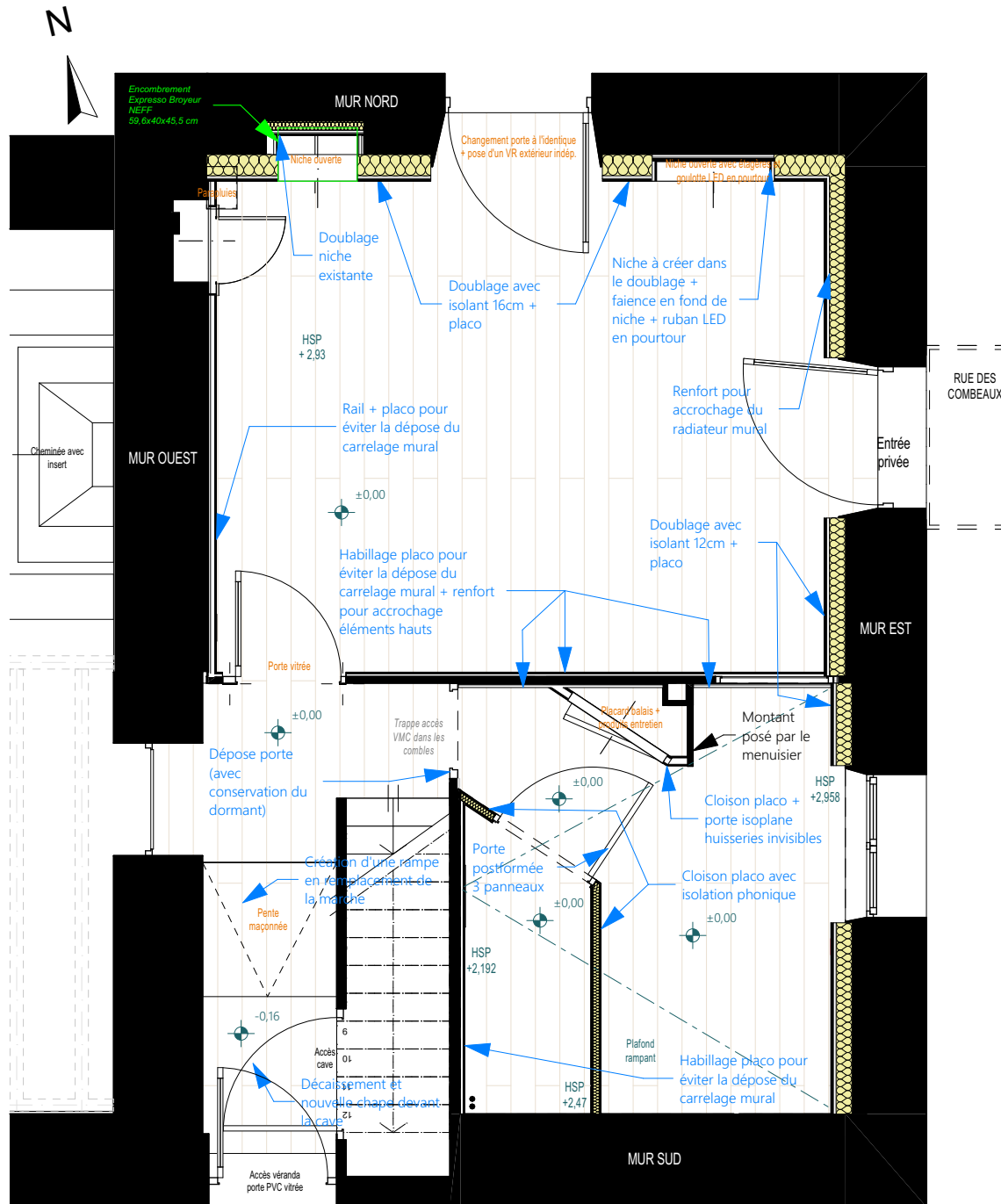

Ces plans ne sont pas des plans d'exécution et n'engagent pas la responsabilité de l'architecte d'intérieur.

<b>M. et Mme DUVAL</b> 74 route de La Crèche 79230 VOUILLE	PROJET	APD V2	Plan travaux ABC 50ème	
		17	2022_001	2023 08

# PROJET - TRAVAUX ABC AVEC PLAN ELEC

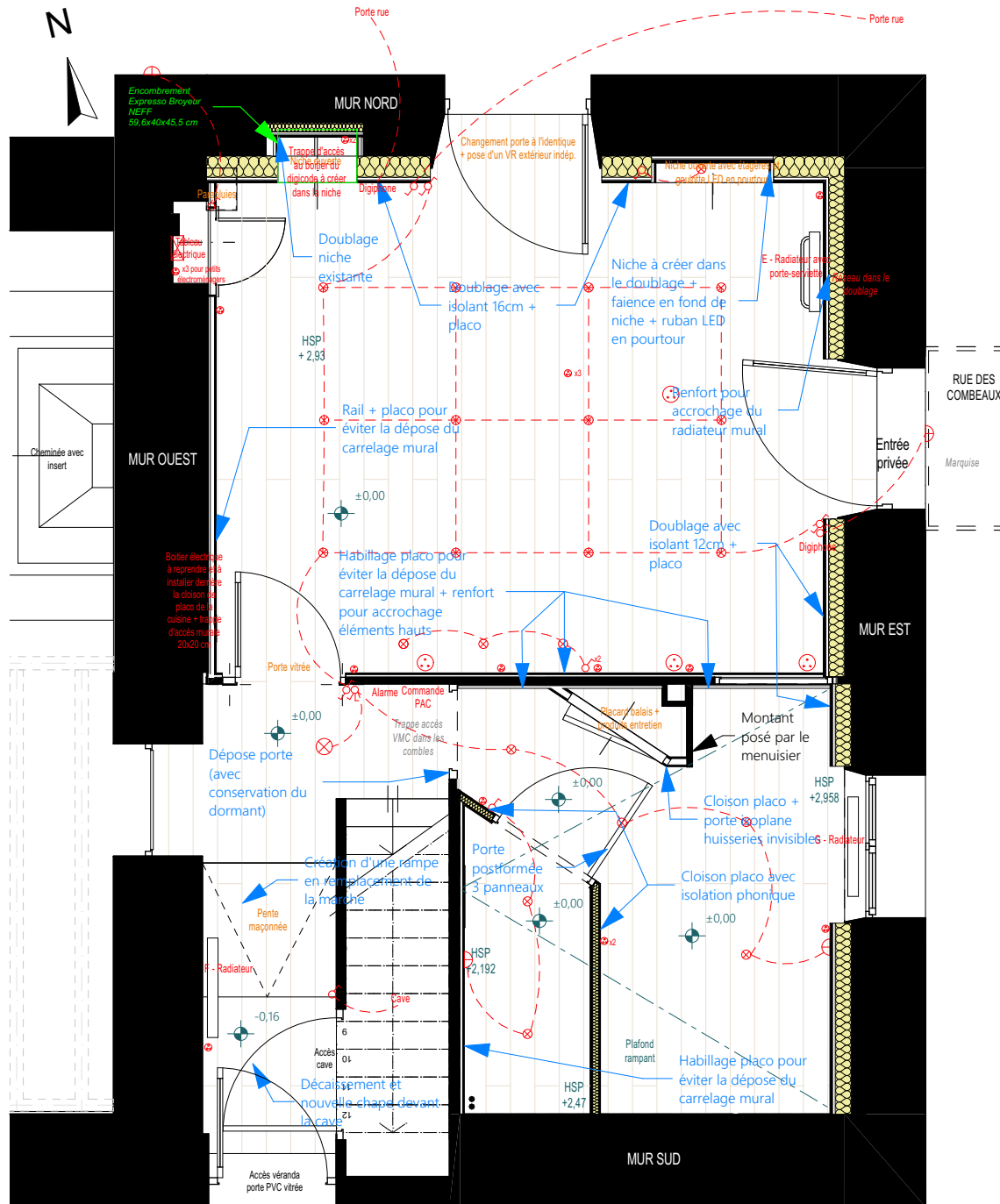

Ces plans ne sont pas des plans d'exécution et n'engagent pas la responsabilité de l'architecte d'intérieur.

<b>M. et Mme DUVAL</b> 74 route de La Crèche 79230 VOUILLE	PROJET	APD V2	Plan travaux ABC avec plan elec 50ème	
		18	2022_001	2023 08

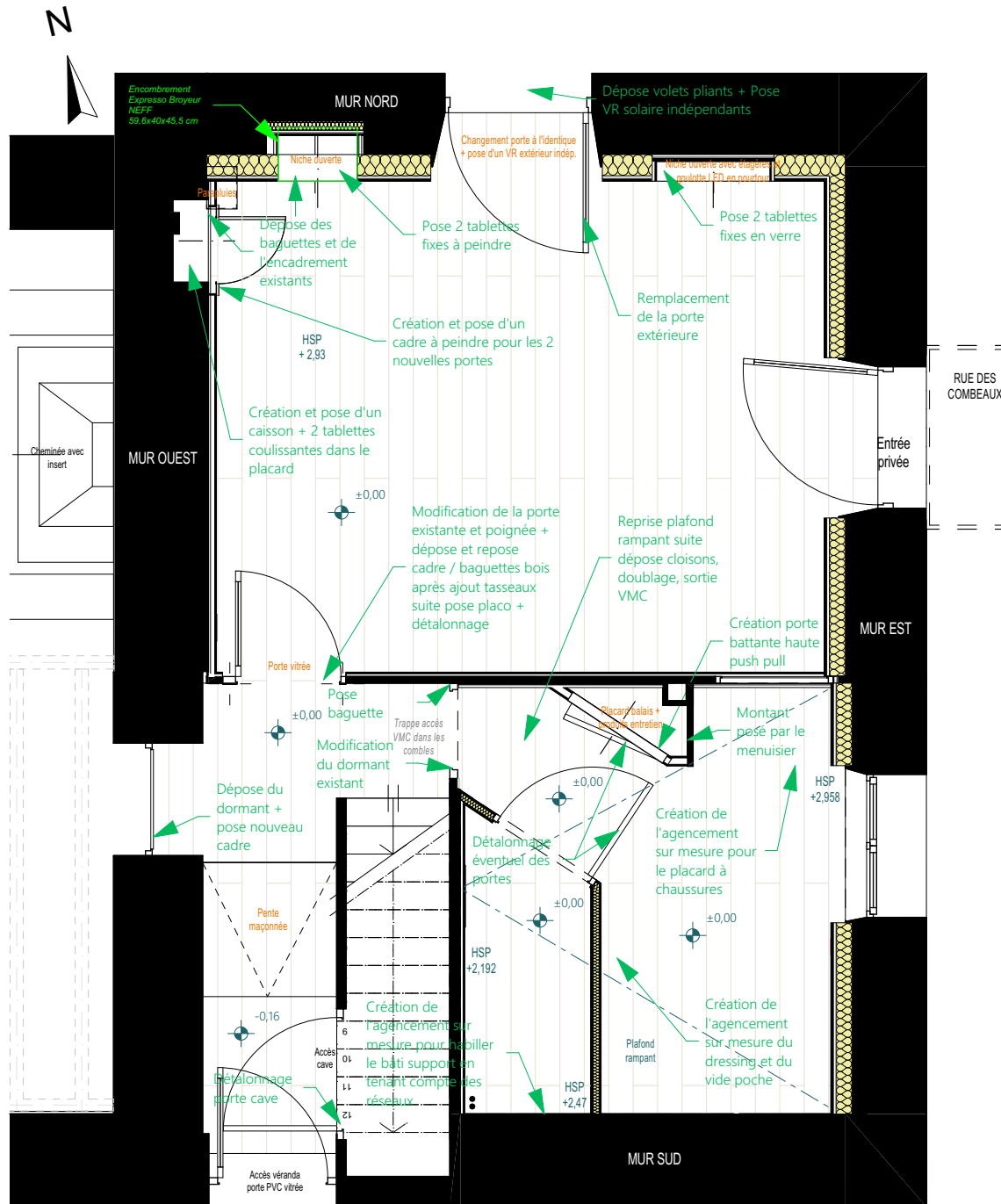

Ces plans ne sont pas des plans d'exécution et n'engagent pas la responsabilité de l'architecte d'intérieur.

<b>M. et Mme DUVAL</b> 74 route de La Crèche 79230 VOUILLE	PROJET	APD V2	Plan travaux Menuisier 50ème	
		19	2022_001	2023 08



# COUPES PROJET - MENUISERIE

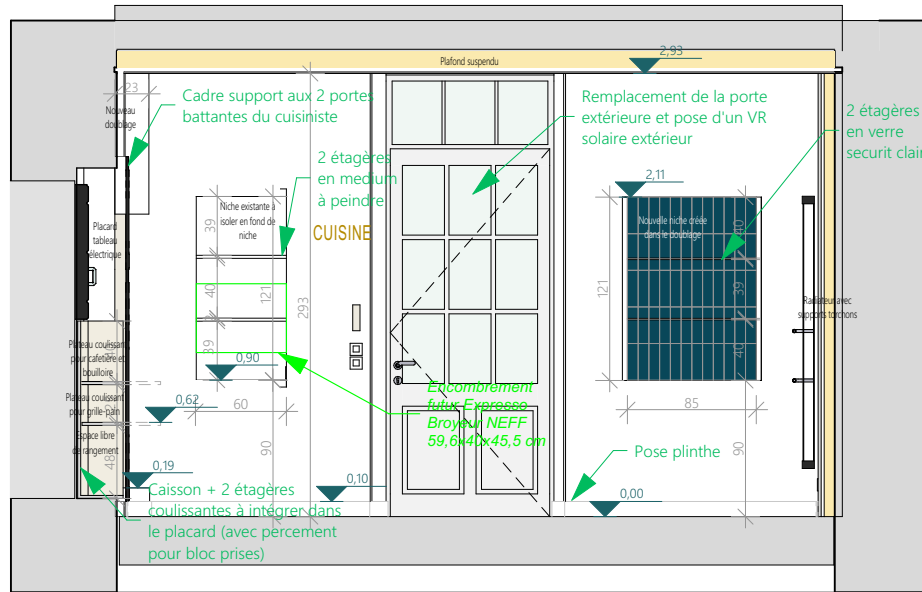

Coupe AA

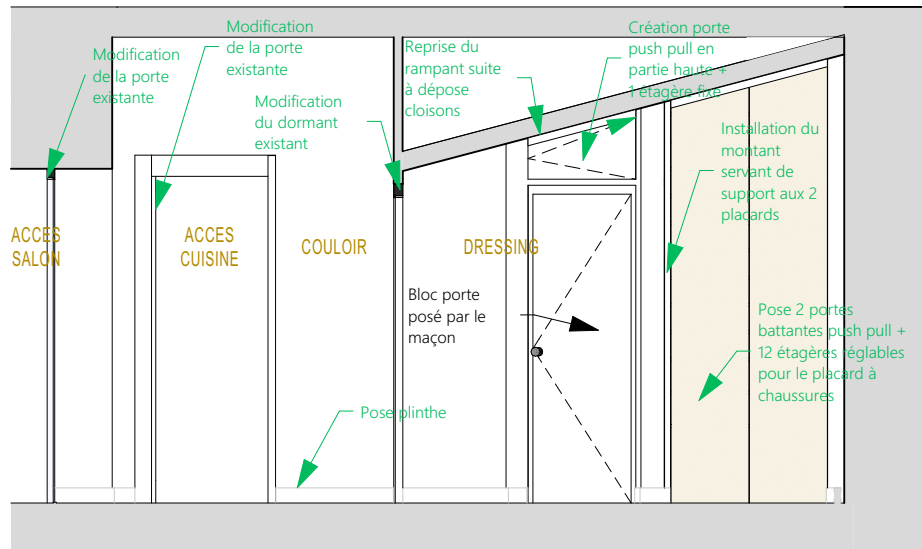

Coupe KK

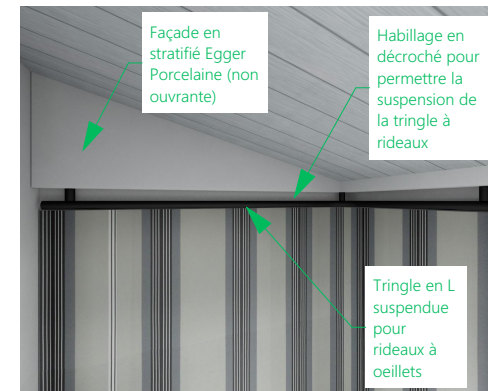

Zoom sur le système de la tringle à rideau

PROJET

Ces plans ne sont pas des plans d'exécution et n'engagent pas la responsabilité de l'architecte d'intérieur.

<b>M. et Mme DUVAL</b> 74 route de La Crèche 79230 VOUILLE	PROJET	APD V2	Coupes - Menuiserie 50ème	
		21	2022_001	2023 08

PROJET

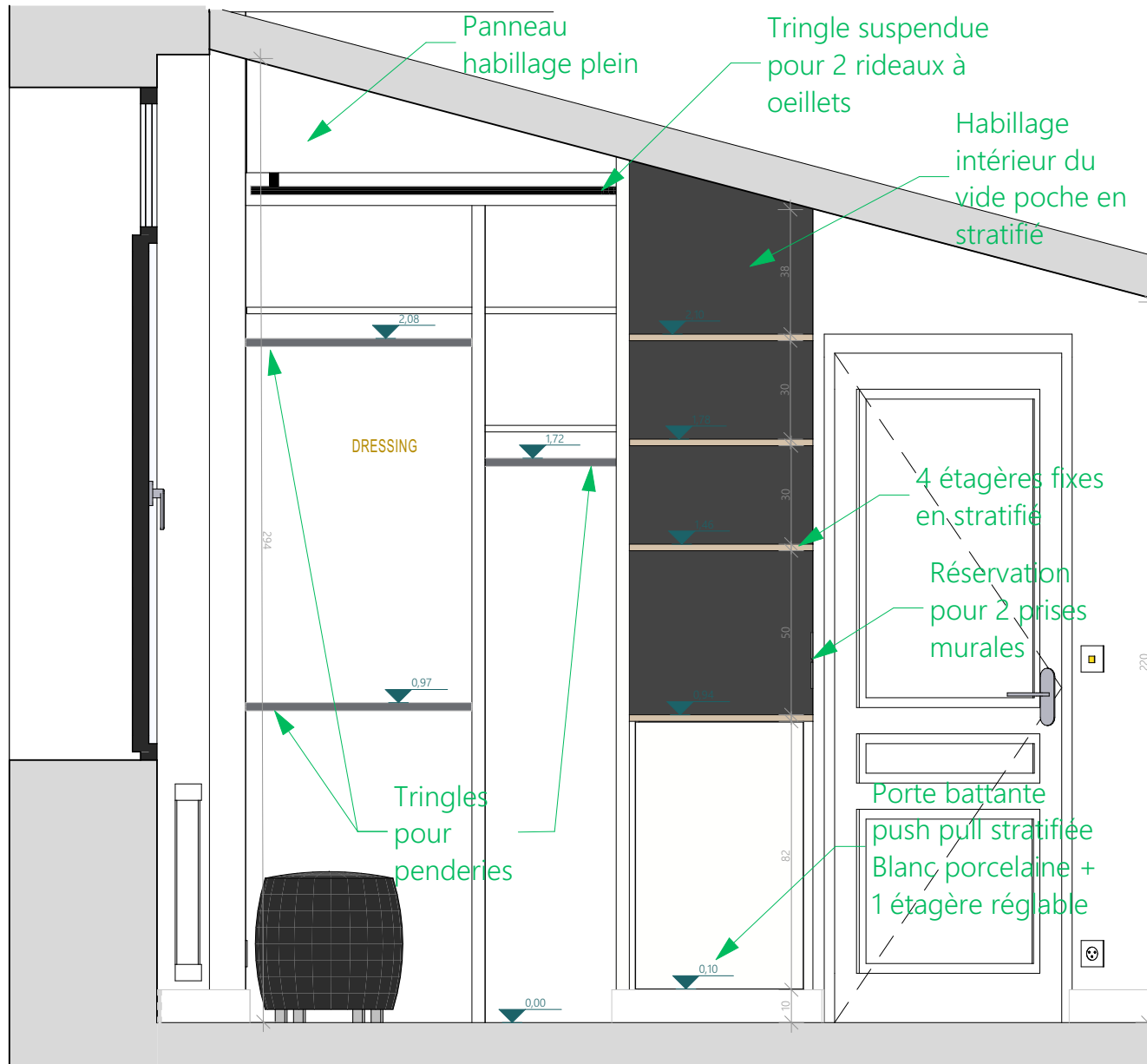

Coupe DD

Ces plans ne sont pas des plans d'exécution et n'engagent pas la responsabilité de l'architecte d'intérieur.

<b>M. et Mme DUVAL</b> 74 route de La Crèche 79230 VOUILLE	PROJET	APD V2	Coupe DD - Menuiserie 20ème	
		22	2022_001	2023_08

PROJET

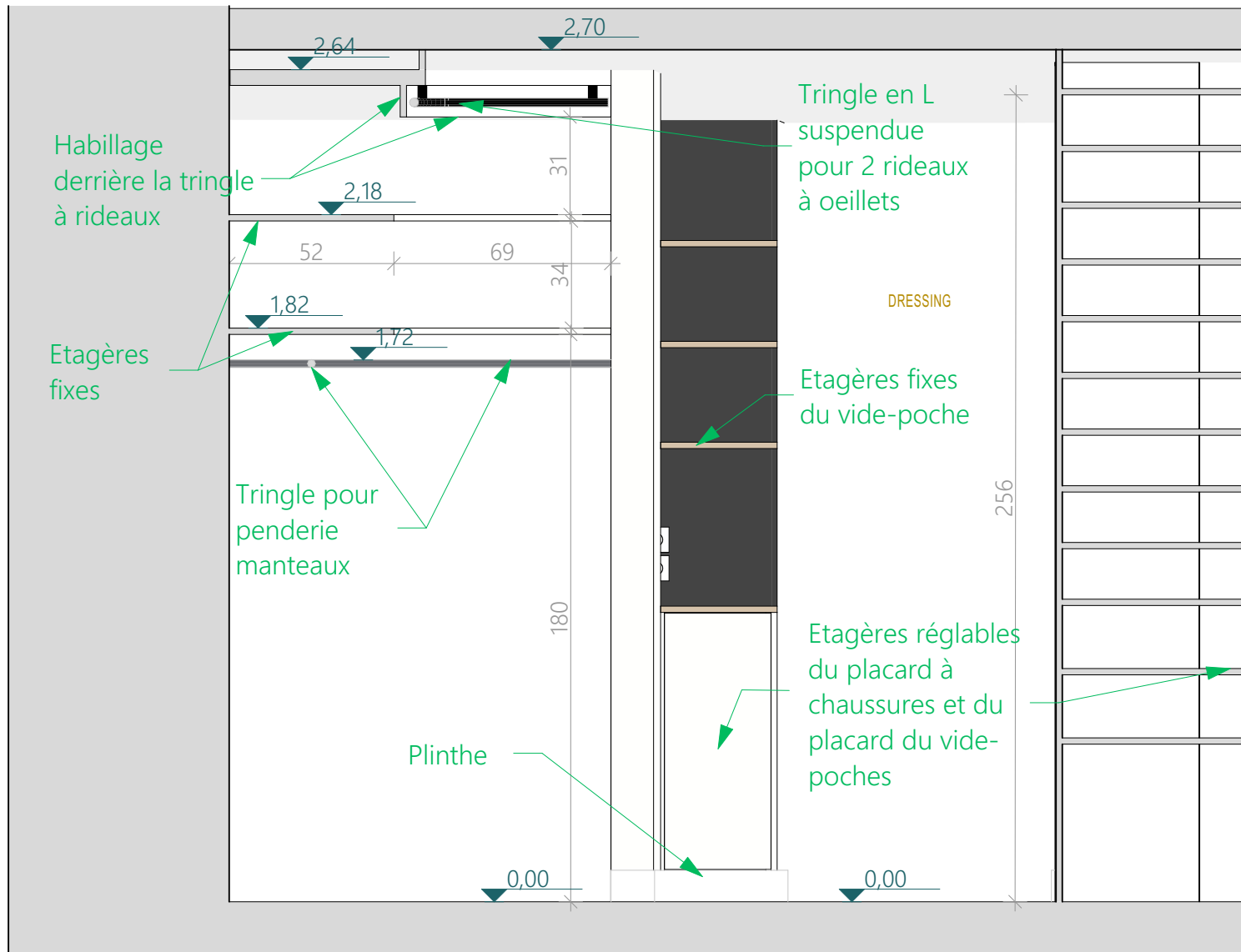

Coupe BB

Ces plans ne sont pas des plans d'exécution et n'engagent pas la responsabilité de l'architecte d'intérieur.

<b>M. et Mme DUVAL</b> 74 route de La Crèche 79230 VOUILLE	PROJET	APD V2	Coupe BB - Menuiserie 20ème	
		23	2022_001	2023 08

PROJET

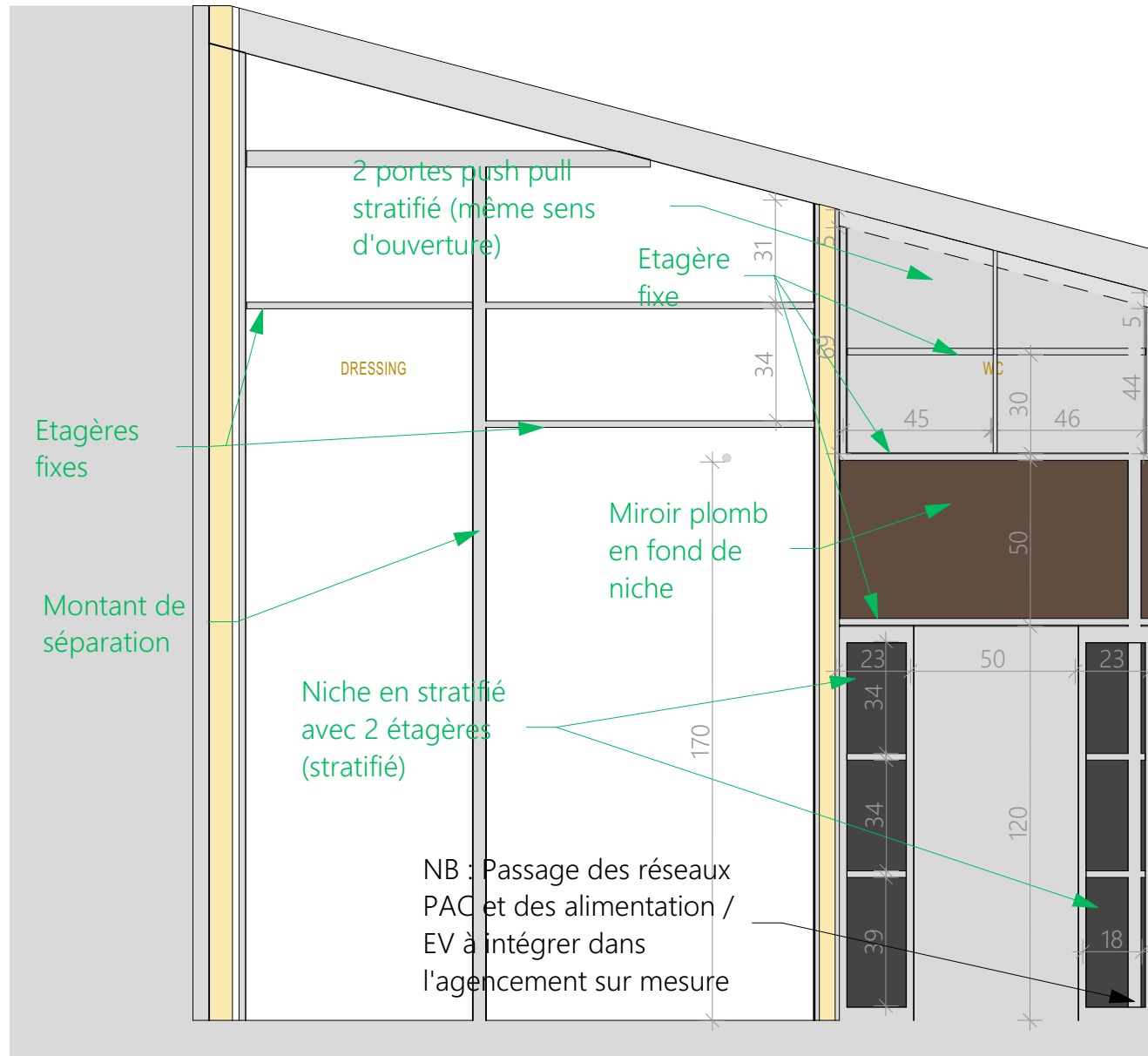

Coupe II

Ces plans ne sont pas des plans d'exécution et n'engagent pas la responsabilité de l'architecte d'intérieur.

<b>M. et Mme DUVAL</b> 74 route de La Crèche 79230 VOUILLE	PROJET	APD V2	Coupe II - Menuiserie	
		24	20ème	2022_001   2023_08

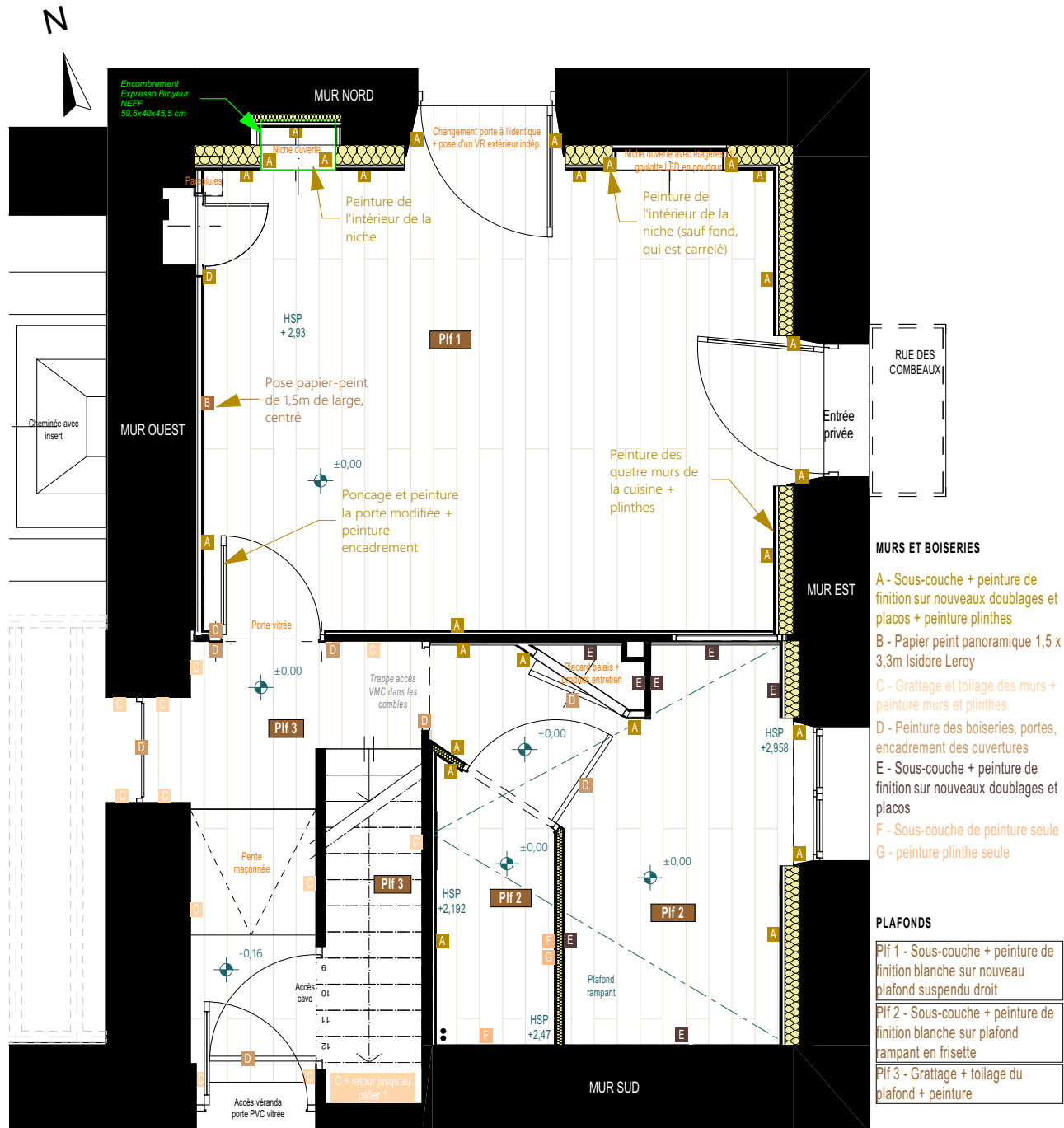

Ces plans ne sont pas des plans d'exécution et n'engagent pas la responsabilité de l'architecte d'intérieur.

<b>M. et Mme DUVAL</b> 74 route de La Crèche 79230 VOUILLE	PROJET	APD V2	Plan travaux Peintre 50 <sup>ème</sup>	
		25	2022_001	2023 08

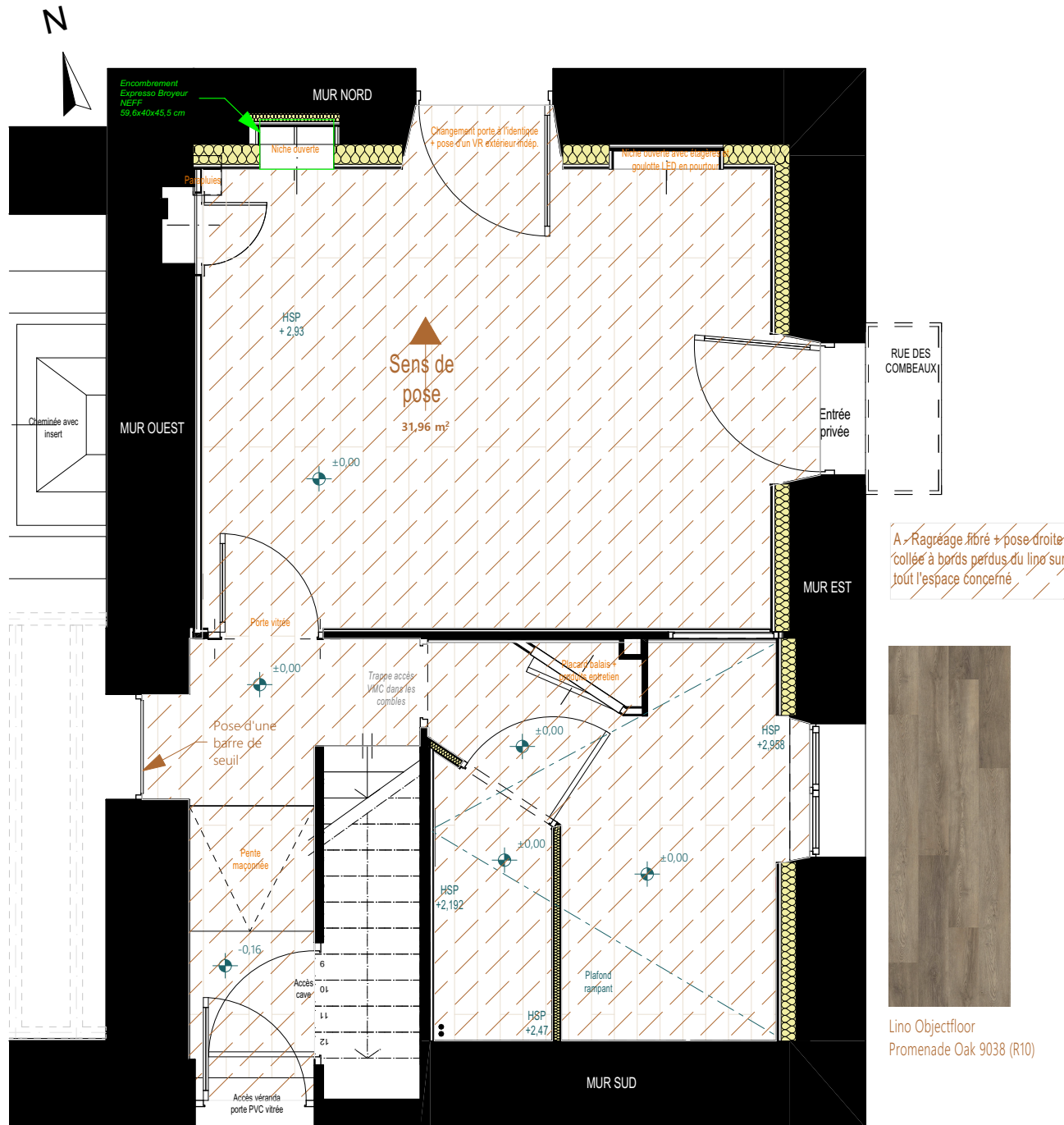

Ces plans ne sont pas des plans d'exécution et n'engagent pas la responsabilité de l'architecte d'intérieur.

<b>M. et Mme DUVAL</b> 74 route de La Crèche 79230 VOUILLE	PROJET	APD V2	Plan travaux Solier 50ème	
		26	2022_001	2023 08

