



LAURENCE DUMONT
AGENCEMENT ET DESIGN
D'ESPACES INTÉRIEURS

REAGENCEMENT DU RDC D'UNE MAISON D'HABITATION

74 route de la Crèche
79230 VOUILLE

Plans pour ATES
14/06/2022

SITUATION

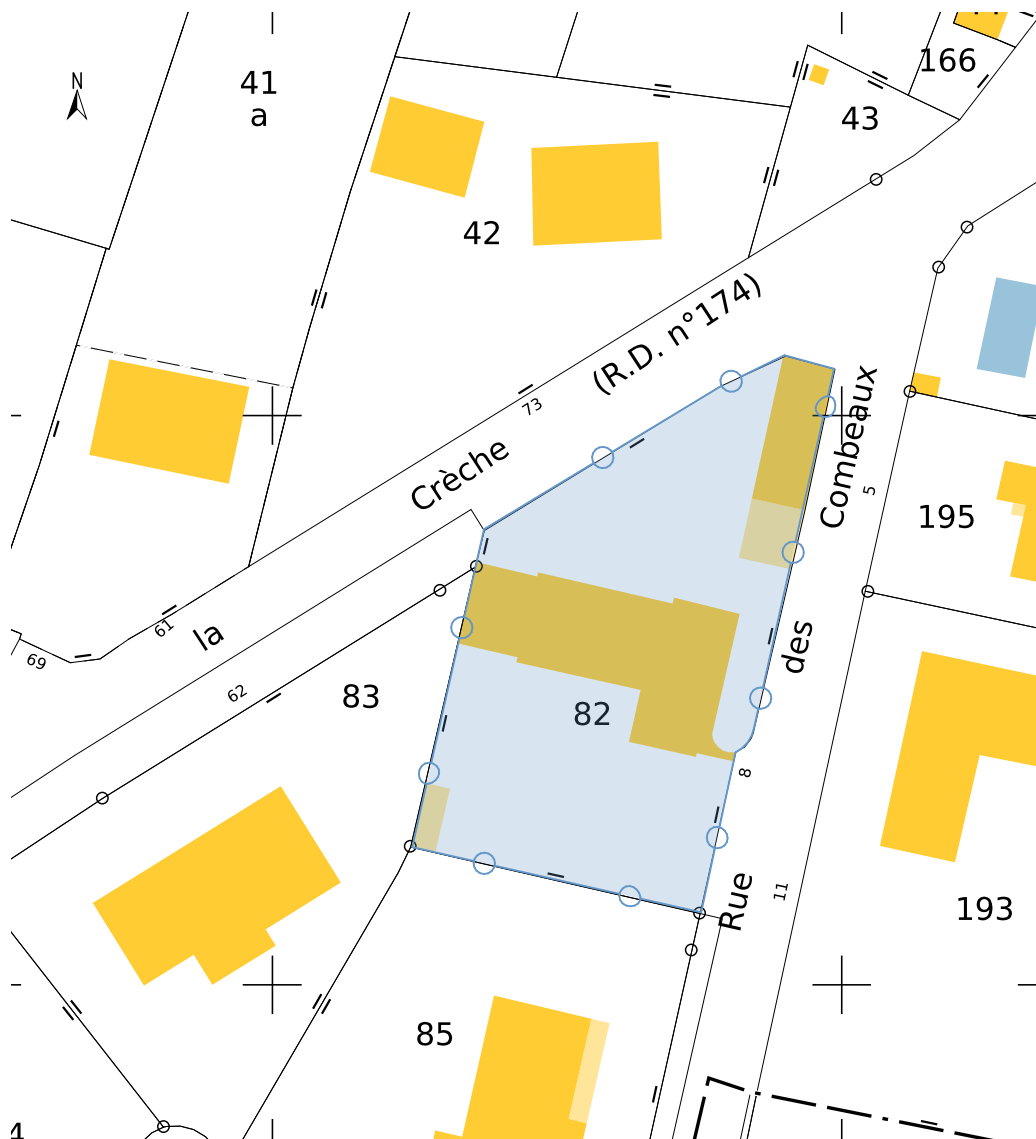

Références de la parcelle 000 AE 82	
Référence cadastrale de la parcelle	000 AE 82
Contenance cadastrale	1 101 mètres carrés
Adresse	8 RUE DES COMBEAUX 79230 VOUILLE

M. et Mme DUVAL	Réagencement du RDC d'une maison d'habitation	Situation	
74 route de La Crèche 79230 VOUILLE	74 route de La Crèche 79230 VOUILLE	2022_001	2022 06 14

EXISTANT

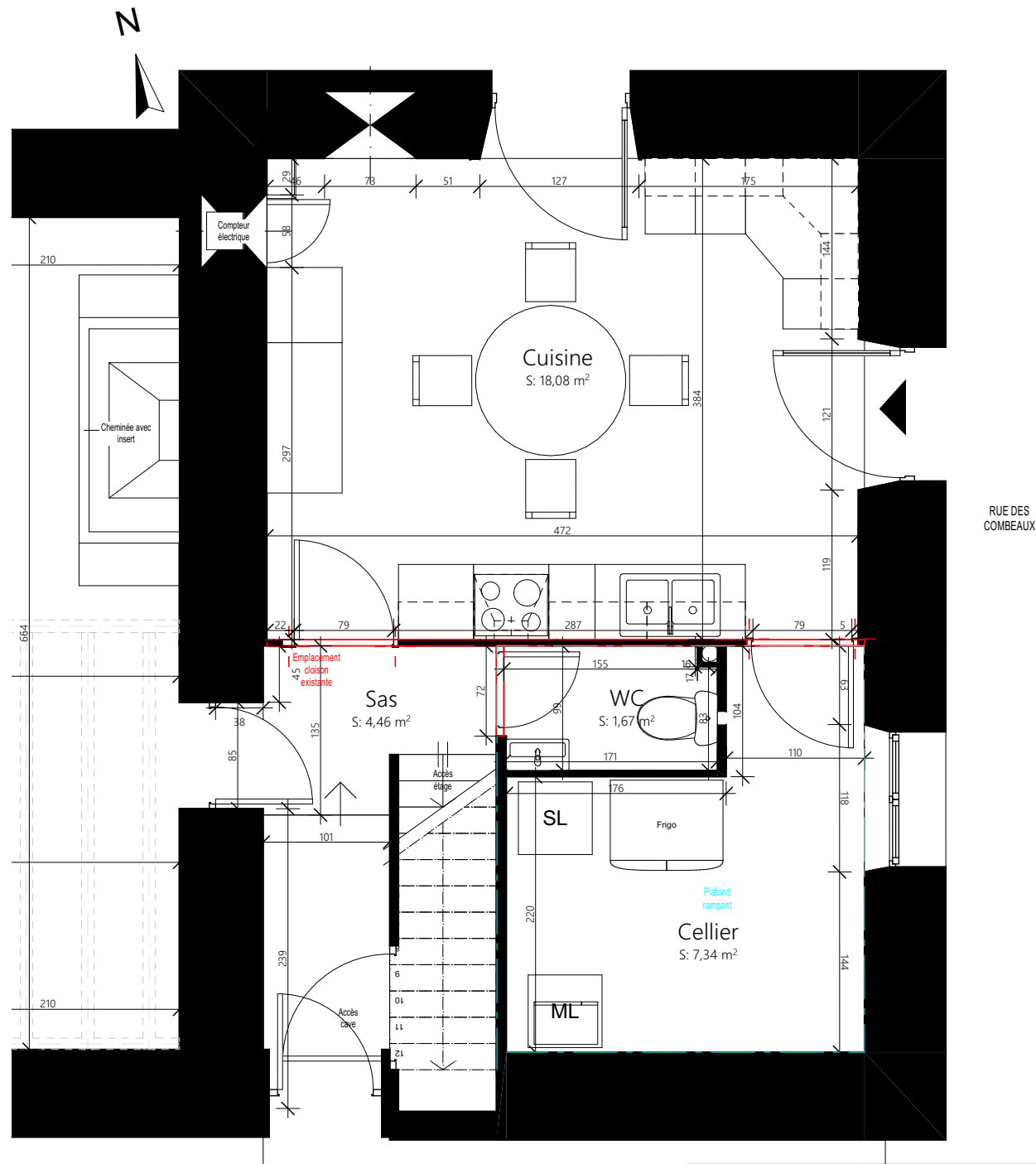

RUE DES COMBEAUX

M. et Mme DUVAL 74 route de La Crèche 79230 VOUILLE	Réaménagement du RDC d'une maison d'habitation 74 route de La Crèche 79230 VOUILLE	Existant	
		2022_001	2022 06 14

PROPOSITION C

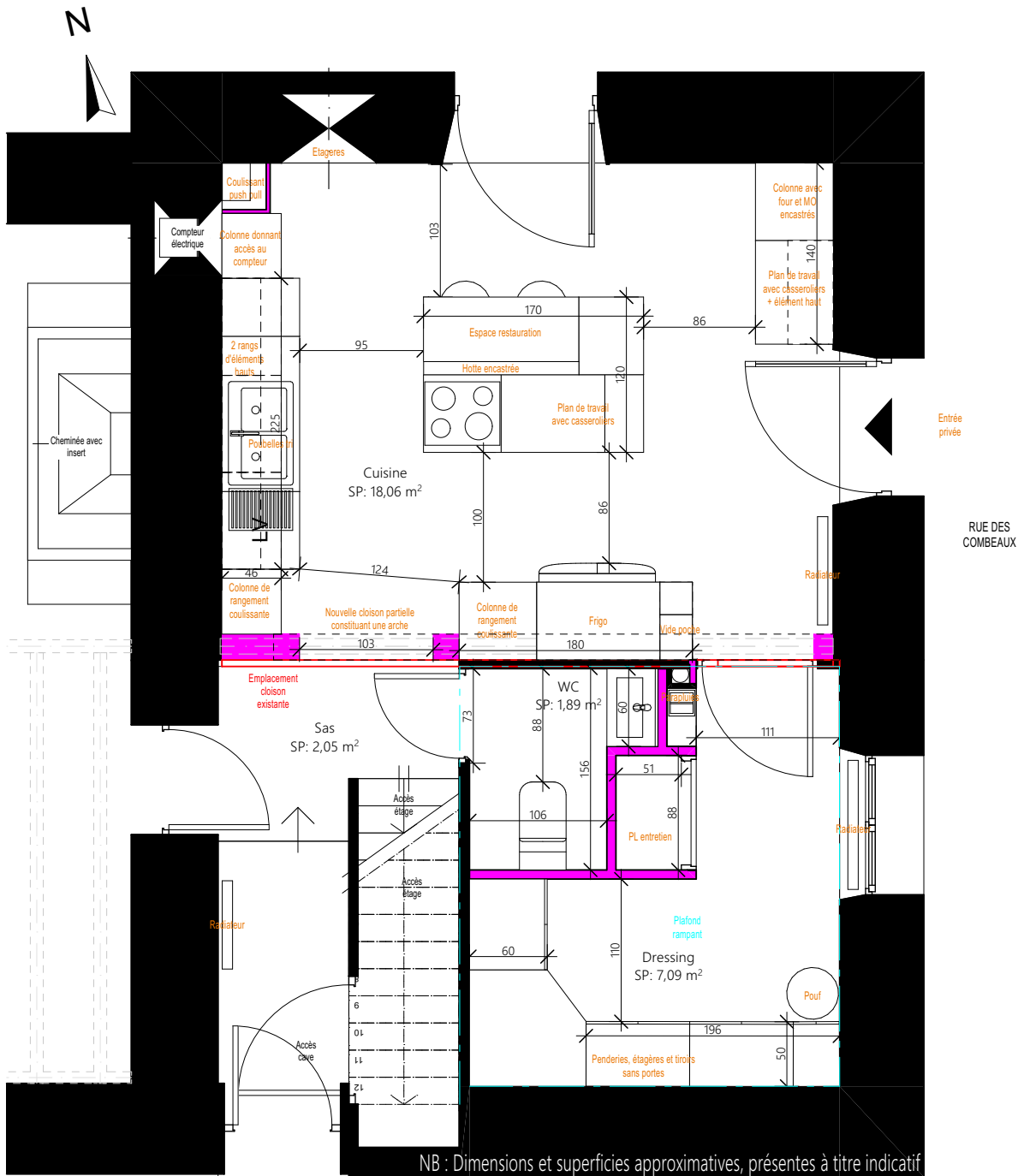

- Principe d'un îlot central au coeur de la cuisine, avec rangements et espace restauration
- Elargissement de l'ouverture entre la cuisine et le sas, avec création d'une arche. Ajout d'une structure poteaux/poutres de renfort (à étudier par un bureau d'études) => cuisine semi-ouverte, sans porte de séparation avec le sas. Option : ne pas mettre d'arche, mais juste la structure poteaux/poutres
- Modification de l'emplacement des points d'eau et d'évacuation dans la cuisine
- Modification du sens des WC, avec lavabo en retrait, avec conservation de la porte existante et WC posé au sol. Option : mettre plutôt un lavabo d'angle pour agrandir le placard d'entretien.
- Espaces de rangement sans portes dans le dressing

M. et Mme DUVAL	Réaménagement du RDC d'une maison d'habitation	Projet - Proposition C	
74 route de La Crèche	74 route de La Crèche	2022_001	2022 06 14
79230 VOUILLE	79230 VOUILLE		

PROPOSITION D

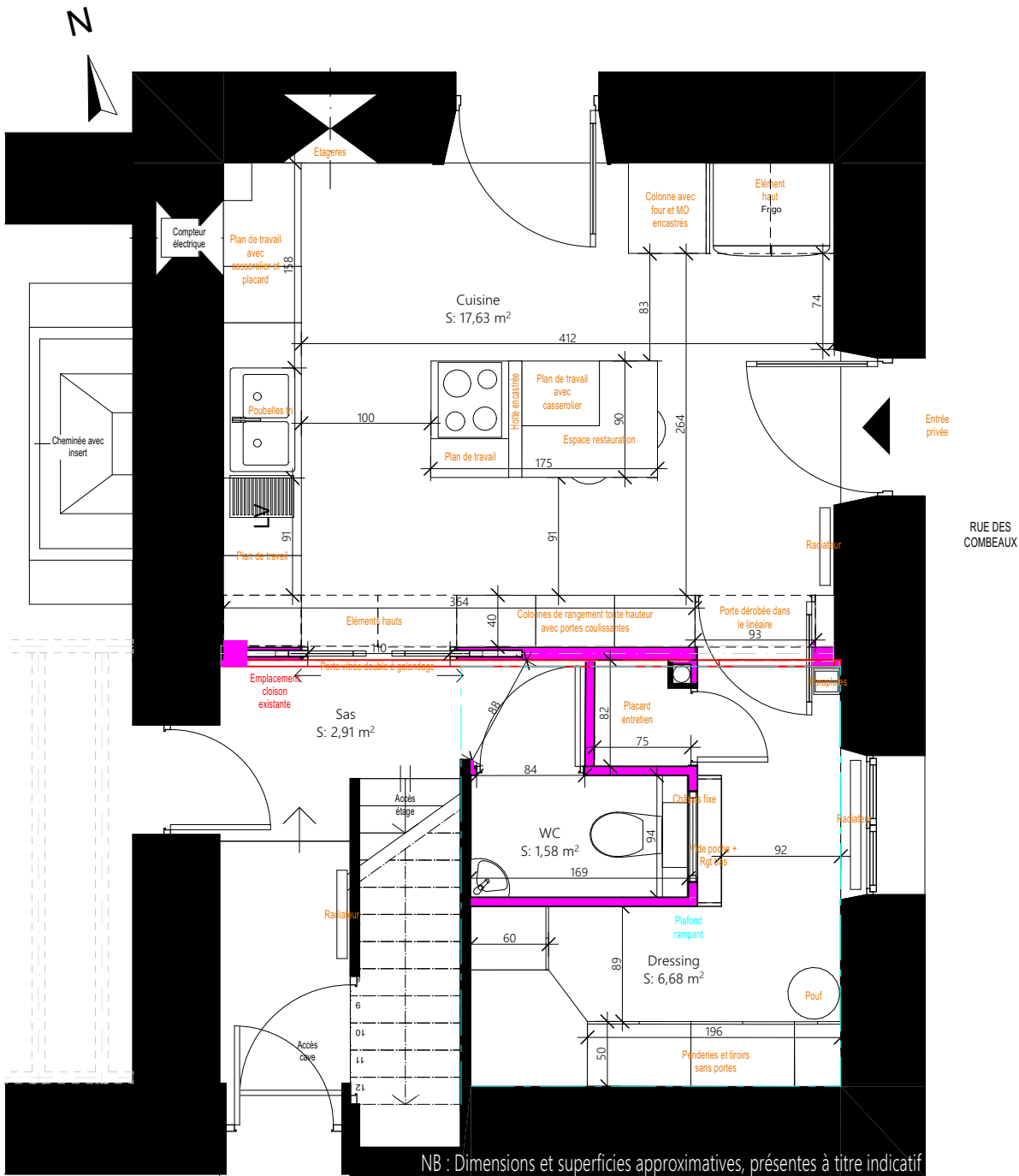

NB : Dimensions et superficies approximatives, présentes à titre indicatif

- Principe d'un grand linéaire de rangement dans lequel viennent se positionner deux portes d'accès
- Remplacement du mur de séparation de la cuisine avec pose d'un système de renfort poteaux/poutres et d'une nouvelle cloison avec double porte à galandage vitrée et porte dérobée noyées dans le linéaire (à étudier par un bureau d'études) => cuisine fermée
- Modification de l'emplacement des points d'eau et d'évacuation dans la cuisine
- Modification du sens des WC, avec lavabo d'angle, WC suspendu, petit plafond rampant délimitant un sas d'accès et châssis fixe vitré opaque
- Espaces de rangement sans portes dans le dressing
- Traitement du rampant dans le sas
- Poteau de renfort sur la cloison de l'escalier (à étudier par un bureau d'études)

M. et Mme DUVAL	Réagencement du RDC d'une maison d'habitation	Projet - Proposition D	
74 route de La Crèche 79230 VOUILLE	74 route de La Crèche 79230 VOUILLE	2022_001	2022 06 14