

PROJET D'AMÉNAGEMENT PIÈCE PALIÈRE

M. et Mme AVENEL
39 Bis Avenue de l'Espérance
79000 NIORT
Audrey : 06.14.38.20.74 / Avenel.audrey@hotmail.com
Fabien : 06.58.34.09.31 / fabien60160@hotmail.fr

PLANS DE LA MAISON :

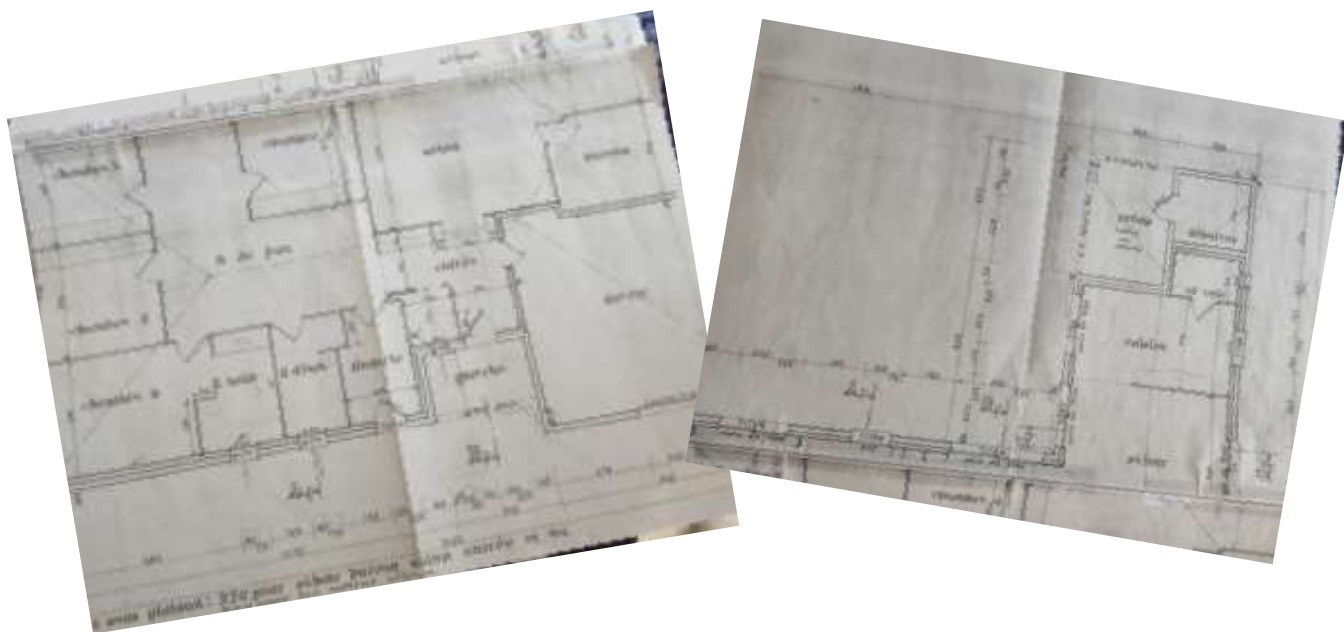

PHOTOS ACTUELLES DU PALIER :

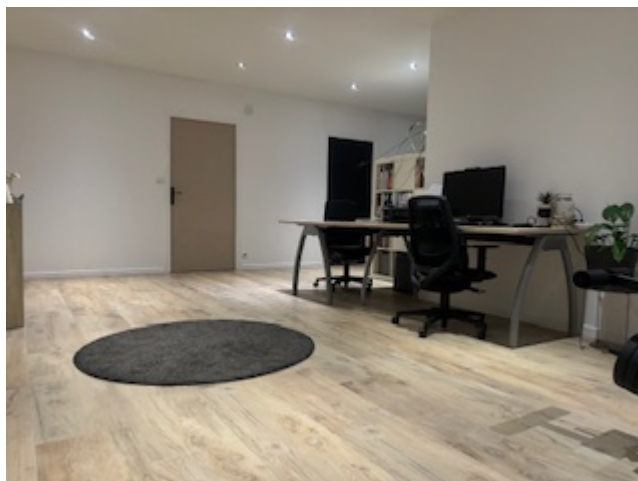

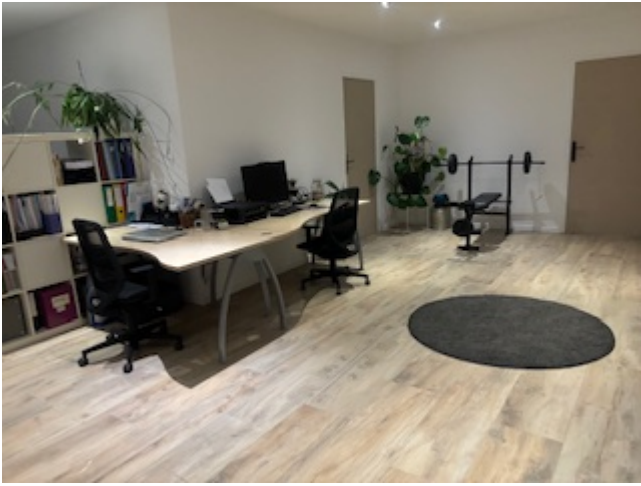

L'IDEE DE BASE :

Garder l'entrée de lumière et la vue sur piscine + délimiter un espace multifonction (couchage / sport..)

Créer un espace de télétravail pour 2 personnes (bureau spacieux pour accueillir 1 pc portable + 2 écrans chacun) + Cacher les fils au max / avoir du rangement pour tous les papiers administratifs. Espace moderne, esthétique et pratique.

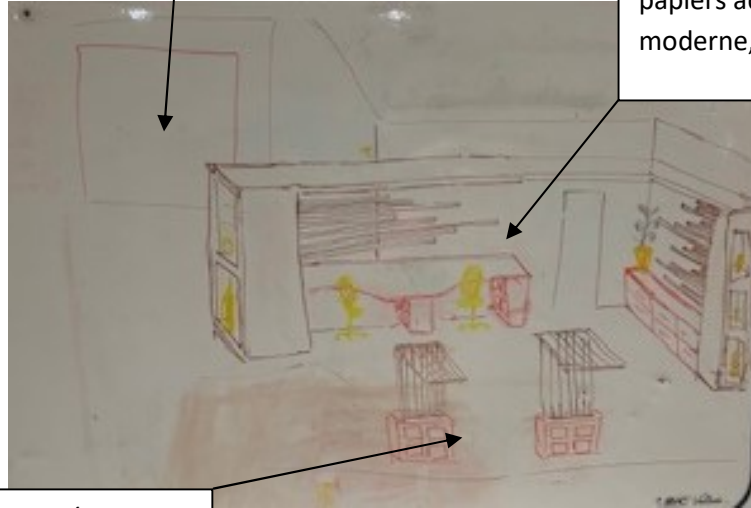

Suggérer un passage pour éviter d'avoir un couloir étroit

⇒ Tout cela dans un esprit « créatif » inspirant une promenade dans une galerie d'art.

INSPIRATIONS :

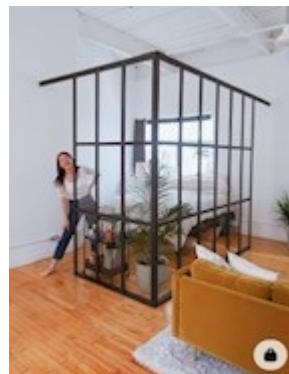
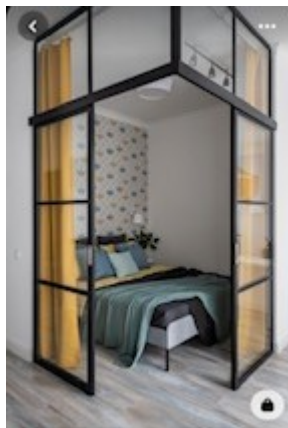



++La couleur peps au niveau du bureau qui délimite aussi l'espace

Motif sympa

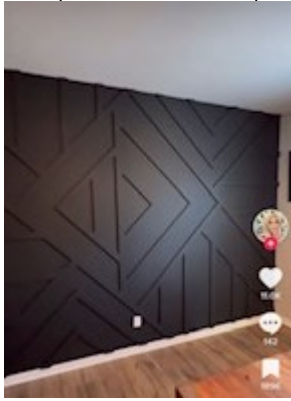

Original et nous aimons les plantes

Claustra pouvant définir le passage et permettant d'y accrocher un tableau ou poser des objets décors + optimisation avec des rangements grâce au meuble bas

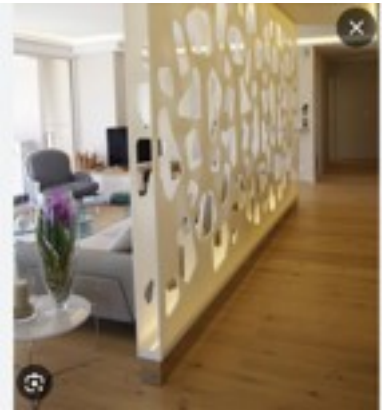

Avec un verre au milieu entouré de 2 plaques de MDF peintes et découpé selon ce type de motif puis un ruban led dans le bas, cela pourrait être original

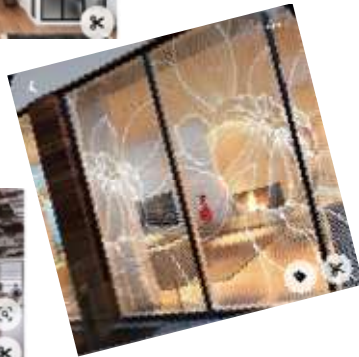

L'esprit verrière serait un rappel avec notre « entrée » et nous pourrions la moderniser avec un motif peint sur verre ou en utilisation paperboard...

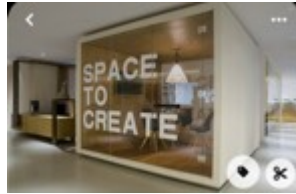

++ coup de cœur pour l'espace « wagon » personnalisé !

